78 2/15

1935

Й8 2/15

Б.Л.В.Ш.

БОЖІЕЮ МИЛОСТІЮ

МЫ АЛЕКСАНДРЪ ПЕРВЫЙ,

ИМПЕРАТОРЪ и САМОДЕРЖЕЦЪ ВСЕРОССІЙСКІЙ,

и прочая; и прочая, и прочая.

По возстановленіи свободныхъ политическихъ и торговыхъ сношеній между Европейскими Державами, разсудили МЫ за благо, для пользы общественной, допустить нѣкоторыя перемѣны въ запретительной торговой системѣ. На сей конецъ въ началѣ прошлаго 1815 года, повелѣли МЫ учредить Коммитетъ для разсмотрѣнія проэкта новаго Тарифа; нынѣ же,

Внявъ мнѣнію Государственнаго Совѣта по уваженію имъ сего дѣла во всѣхъ его частяхъ, и по собственному НАШЕМУ подробному изслѣдованію всѣхъ предметовъ, входящихъ въ составъ новаго Тарифа, признали МЫ нужнымъ разрѣшить привозъ разныхъ Иностранныхъ товаровъ, запрещенныхъ по послѣднему о торговлѣ положенію; оставляя впрочемъ на нѣкоторые достальные предметы запрещеніе въ своей силѣ.

По сему основанію, утвердивъ собственноручно общія и частныя правила, такъ же росписи и табели, составляющія новый Та-

рифъ, ПОВЕЛѢВАЕМЪ оный привести въ дѣйствіе съ означеннаго времени въ общихъ правилахъ, къ сему Тарифу приложенныхъ.

Въ Санктпетербургѣ, Марта 31 дня 1816 года.

На подлинномъ подписано собственною ЕГО ИМПЕРАТОРСКАГО ВЕЛИЧЕСТВА рукою тако:

Печатанъ въ Санктпетербургѣ при Сенатѣ Апрѣля 18 дня 1816 года.

АЛЕКСАНДРЪ.

Контрасигнировалъ: Предсѣдатель Государственнаго Совѣта Князь Николай Салтыковъ.

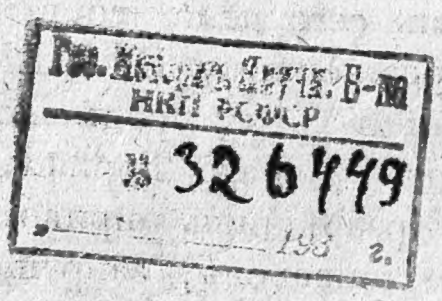
НКП РСФСР
№ 326449
193 г.

Реэстръ приложеніямъ слѣдующимъ къ Высочайшему Манифесту о Тарифѣ.

1. Роспись Иностраннымъ товарамъ къ привозу дозволяемымъ.
2. Роспись Аптекарскимъ матеріаламъ.
3. Табели о Тарѣ на привозные товары.
4. Роспись Иностраннымъ товарамъ къ привозу запрещаемымъ.
5. Роспись товарамъ къ вывозу дозволяемымъ.
6. Роспись Лѣснымъ товарамъ къ вывозу дозволяемымъ.
7. Роспись товарамъ къ вывозу запрещаемымъ.
8. Табель о Тарѣ съ отпускныхъ товаровъ.
9. Правила для взиманія пошлинъ съ цѣны товаровъ.
10. Общія Правила для дѣйствія Тарифа.

На подлинной написано собственною ЕГО ИМПЕРАТОРСКАГО ВЕЛИЧЕСТВА рукою тако:

Быть по сему.

АЛЕКСАНДРЪ.

С. Петербургъ.
31 Марта 1816.

РОСПИСЬ ИНОСТРАННЫМЪ ТОВАРАМЪ КОИХЪ ПРИВОЗЪ ВЪ РОССІЮ ДОЗВОЛЯЕТСЯ.

Званіе Иностранныхъ товаровъ.	Пошлины Серебромъ Руб.	коп.	Проценты ассигнаціями по оцѣнкѣ съ рубля.	Къ какимъ мѣстамъ привозъ дозволяется
А.				
Аптекарскіе матеріалы (см. особ. роспись)	—	—	—	Къ 8 портамъ и къ 4 Сухопутнымъ Таможнямъ.
Б.				
Батистъ	—	—	25	Къ С. П. бургскому и Одесскому п.
Бумага: Александрійская рисовальная, коменшарная, политурная и нотная	—	—	25	Къ 8 портамъ и къ 4 Сухопутнымъ Таможнямъ.
—Хлопчатая сырецъ	безъ	пош	линъ.	
—Пряденая бѣлая и крашеная	—	—	$7\frac{1}{2}$	
Бумажныя издѣлія: Бѣлыя всякаго рода, киндякъ, шкаными изъ одной бумаги, или бумаги со льномъ или пенькою	—	—	25	Къ 8 портамъ.

Званіе Иностранныхъ товаровъ.	Пошлины Серебромъ Руб.	Коп.	Проценты ассигнаціями по оцѣнкѣ съ рубля.	Къ какимъ мѣстамъ привозъ дозволяется.
Б.				
Бумажныя издѣлія:				
—Борла, со ста аршинъ - - -	2	—	—	
——Лощеная или ахпъ, со ста аршинъ - -	3	—	—	
—Выбойка бумажная называемая Турецкая, и такая же называемая Токатская, съ аршина - -	—	4	—	Къ Черноморскимъ и Азовскимъ и.
—Чемберъ простой, или бумажная Турецкая серпянка, со ста аршинъ -	5	—	—	
—Аладжа простая, или Маниджъ-Аладжа, съ аршина	—	5	—	
—Аладжа перепканая шелкомъ сырцомъ полосами, съ аршина -	—	9	—	
—Кумачь, съ аршина	—	4	—	

Званіе Иностранныхъ товаровъ.	Пошлины Серебромъ Руб.	коп.	Проценты ассигнаціями по оцѣнкѣ съ рубля.	Къ какимъ мѣстамъ привозъ дозволяется.
В.				
Вина: Французскія, Гишпанскія, Португальскія, изъ острововъ: Мадеры и Азорскихъ, также Италіанскія, Нѣмецкія подъ именемъ Рейнвейнъ, Мозельвейнъ и другихъ названій извѣстныя, равно и Кипрскія съ оксофта, считая въ каждомъ шесть анкерковъ, т. е. 18 ведръ, или двѣсти сорокъ бутылокъ - - -	20	—	—	Къ 8 портамъ.
Оныя же когда привезены будутъ въ бутылкахъ, полагая 13⅓				

Званіе Иностранныхъ товаровъ.	Пошлины Серебромъ Руб.	Пошлины Серебромъ коп.	Пошлины Проценты ассигнаціями по оцѣнкѣ съ рубля.	Къ какимъ мѣстамъ привозъ дозволяется.
В.				
Вина:				
бутылокъ въ вѣдрѣ, съ бут: - -	—	25	—	Къ 8 портамъ.
—Семигорскіе, Венгерскіе и всѣ производимыя въ Австрійскихъ владѣніяхъ съ оксофта, считая въ каждомъ шестьанкерковъ, т. е. 18 вѣдръ, или 240 бутылокъ - - -	20	—	—	Къ 8 портамъ и къ 4 Сухопутнымъ Таможнямъ
Оныя же когда привезены будутъ въ бутылкахъ, полагая 13⅓ бутылокъ въ ведрѣ, съ каждой -	—	25	—	
—Волохскіе, Молдавскіе, Анатольскіе, Санторинскіе и всѣ Греческіе выше неиме-				

Званіе Иностранныхъ товаровъ.	Пошлины Серебромъ Руб.	коп.	Проценты ассигнациями по оцѣнкѣ съ рубля.	Къ какимъ мѣстамъ привозъ дозволяется.
В.				
Вина: нованныя съ оксофта, считая въ каждомъ шесть анкерковъ, т. е. 18 ведръ, или двѣсти сорокъ бутылокъ - - - - -	7	50	—	
Примѣчаніе. Сіи послѣдніе вина позволяется привозить съ сею пошлиною только въ порты: Черноморскаго и Азовскаго морей и по Сухопутной границѣ чрезъ Дубосарскій округъ и Радзивиловъ, а по прочимъ мѣстамъ съ пошлиною, какая опредѣлена на вина Французскія.				
Водки: всякія иностранныя, аракъ, шромъ и проч: не подслащеныя простыя, съ анкерка	10	—	—	Къ 8 портамъ и 4 Сухопутнымъ Таможнямъ.

Званіе Иностранныхъ товаровъ.	Пошлины Серебромъ Руб.	коп.	Процентны ассигнаціями по оцѣнкѣ съ рубля.	Къ какимъ мѣстамъ привозъ дозволяется.
В.				
Воды: Благовонныя, съ обыкновенной бутылки, полагая 13 $\frac{1}{3}$ въ вѣдрѣ - - -	—	50	—	Къ 8 портамъ и къ 4 Сухопутнымъ Таможнямъ.
—Минеральныя, цѣлительныя всякія упомянутыя въ росписи аптекарскихъ матеріаловъ - -	безъ	пошлинъ.		Къ 8 портамъ и ко всѣмъ Таможнямъ и заставамъ.
Г.				
Гарусъ: сканый и крашеный, съ пуда - - - -	8	75	—	Къ 8 портамъ и къ 4 Сухопутнымъ Таможнямъ.
—Не сканый крашеный, съ пуда -	7	50	—	
Горшки: плавильные, карандашные и глиняные всякихъ рукъ, такъ же формовые глиняные - -	безъ	пошлинъ.		Къ 8 портамъ и ко всѣмъ Таможнямъ и заставамъ.

Званіе Иностранныхъ товаровъ.	Пошлины			Къ какимъ мѣстамъ привозъ дозволяется.
	Серебромъ		Процентныя ассигнаціями по оцѣнкѣ съ рубля.	
	Руб.	коп.		
Г.				
Грибы: Труфели, мушероны и шампиньоны, въ маслѣ, уксусѣ и рассолахъ, съ пуда - - - - -	10	—	—	Къ 8 портамъ и къ 4 Сухопутнымъ Таможнямъ.
Губа Грецкая, съ пуда - - - -	1	—	—	
Д.				
Дерево: Сассафрасъ, кипарисное, кедровое, пальмовое, уксусное, или Азейнгоупъ, Пакгоупъ, Арпигъ, Ардацей, Чинаръ, Красное, Орѣховое и всякое другое иностранное не въ дѣлѣ, употребляемое на дѣланіе домо-				Къ 8 портамъ.

Званіе Иностранныхъ поваровъ.	Пошлины			Къ какимъ мѣ спамъ привоз дозволяется.
	Серебромъ		Процентны ассигнаціями, по оцѣнкѣ съ рубля.	
	Руб.	коп.		
Д.				
Дерево:				
выхъ уборовъ и прочаго - -	—	—	10	Къ 8 портамъ.
—Букъ и буковые листы - -	—	—	2	
—Подкладки къ шпикфашамъ употребляемыя, буде оныя изъ простаго дровянаго или строеваго лѣса - -	безъ пошлинъ.			
—Если же изъ дерева, которое вышеупомянуто, то съ опредѣленною пошлиною.				Къ 8 портамъ и къ 4 Сухопутнымъ Таможнямъ.
—Блоки всякой величины, съ десятка	—	25	—	
—Бочки порожіе и разобранные, такъ же бочечные обдѣланные и не обдѣланные лады -	—	—	20	

Званіе Иностранныхъ товаровъ.	Пошлины Серебромъ Руб.	коп.	Проценты ассигнаціями по оцѣнкѣ съ рубля.	Къ какимъ мѣстамъ привозъ дозволяется.
Д.				
Дерево:				
-- Бочки привозимыя съ напитками и другимъ товаромъ	безъ	пош	линъ.	
Примѣчаніе. Отправляемые въ чужіе краи отъ Архангельскаго порта шамошняго рукодѣлія бочки съ саломъ, кордельки называемыя, при возвращеніи ихъ къ тому порту для таковаго же употребленія пустыми пропускать - -	безъ	пош	линъ.	Къ 8 портамъ и къ 4 Сухопутнымъ Таможнямъ.
—Сосновые доски, шелеванки, полушелеванки, дощечки, составляющія $\frac{1}{20}$ долю полушелеванокъ, лапвины спропила и всякая деревянная посуда и лопаты - -	—	—	10	Къ Черноморскимъ и Азовскимъ п.

Званіе Иностранныхъ товаровъ.	Пошлины			Къ какимъ мѣстамъ привозъ дозволяется.
	Серебромъ		Проценты ассигнаціями по оцѣнкѣ съ рубля.	
	Руб.	коп.		
Д.				
Деревья Садовыя и всякія растѣнія, въ горшкахъ и прочемъ - -	безъ	пош	линъ.	Къ 8 портахъ и ко всѣмъ Таможнямъ и заставамъ.
Ж.				
Желуди называемые баламушъ, съ пуда. - -	—	6	—	Къ 8 портамъ и къ 4 Сухопутнымъ Таможнямъ.
Жемчугъ всякой натуральной - -	—	—	1	
Животныя черепокожныя:				
—Усперсы, мушели и прочія сего рода, съ бочки въ два анкерка -	3	75	—	Къ 8 портамъ.
—Усперсы, мушели и прочіе сего рода въ россолѣ, съ банки въ указной шпофъ - -	1	25	—	
—Гуммерсы, каракапицы и проч:				

Званіе Иностранныхъ товаровъ.	Пошлины Серебромъ Руб.	коп.	Проценты ассигнаціями по оцѣнкѣ съ рубля.	Къ какимъ мѣстамъ привозъ дозволяется.
Ж.				
сего рода свѣжія сухія и соленыя, съ пуда. -	2	50	—	Къ 8 портамъ.
З.				
Звѣри живые, съ шпуки - -	2	50	—	Къ 8 портамъ и къ 4 Сухопутнымъ Таможнямъ.
Земля и глина всякая - - - -	безъ	пошлинъ.		Къ 8 портамъ и ко всѣмъ Таможнямъ и заставамъ.
И.				
Иглы: обыкновенныя всякихъ рукъ и тамбурныя безъ оправы, съ тысячи-	—	50	—	Къ 8 портамъ и къ 4 Сухопутнымъ Таможнямъ.
—Шпиковальныя, съ дюжины - -	—	13	—	
—Для шитья парусного полотна, такъ же заволочныя и всякія, со ста - - -	—	25	—	

Званіе Иностранныхъ товаровъ.	Пошлины Серебромъ Руб.	коп.	Проценты ассигнащями по оцѣнкѣ съ рубля.	Къ какимъ мѣстамъ привозъ дозволяется.
И.				
Икра Турецкая называемая бушарга, съ фунта - -	—	13	—	Къ Черноморскимъ и Азовскимъ п.
Инструменты: Астрономическіе, Математическіе, Физическіе, Оптическіе, Гидравлическіе, Хирургическіе, такъ же Баромегры, Термометры, Астрономическіе часы и всѣ прочіе инструменты къ разнымъ наукамъ и художествамъ служащіе, въ какой бы оправѣ и въ какихъ бы футлярахъ они ни были, кромѣ особенно поимянованыхъ-	безъ	пош	линъ.	Къ 8 портамъ и ко всѣмъ Таможнямъ и заставамъ.

Званіе Иностранныхъ товаровъ.	Пошлины Серебромъ Руб.	коп.	Процентныя ассигнаціями по оцѣнкѣ съ рубля.	Къ какимъ мѣстамъ привозъ дозволяется.
И.				
Инструменты:				
—Музыкальныя, какого бы рода и званія ни были, въ корпусахъ, футлярахъ, или безъ оныхъ, кромѣ тѣхъ, кои поименованы въ росписи товаровъ къ привозу запрещаемыхъ - -	—	—	10	Къ 8 портамъ.
К.				
Камень:				
—Алмазы и всякія другія драгоцѣнныя каменья, рѣзныя, граненыя и неграненыя -	—	—	1	Къ 8 портамъ и къ 4 Сухопутнымъ Таможнямъ.
—Аспидъ, аспидныя доски, таблицы съ рамами и безъ рамъ и грифели -	—	—	5	

Званіе Иностранныхъ товаровъ.	Пошлины Серебромъ Руб.	Коп.	Процентныя ассигнаціями по оцѣнкѣ съ рубля.	Къ какимъ мѣстамъ привозъ дозволяется.
К.				
Камень:				
—Бруски и оселки почильныя, съ дюжины - - -	—	15	—	Къ 8 портамъ и къ 4 Сухопутнымъ Таможнямъ.
—Бруски маленькія, золотыхъ дѣлъ масперами употребляемыя, со ста	—	15	—	
—Гипсъ, съ пуда -	—	8	—	Къ 8 портамъ и ко всѣмъ Таможнямъ и заставамъ.
—Дикій плитный -	безъ	пош	линъ.	
—Жернова и почила - - -	—	—	5	
—Изображенія и статуи изъ гипса сдѣланныя -	—	—	25	Къ С. П. бургскому и Одесскому п.
—Мраморъ и Алебастръ всякой не въ дѣлѣ - -	—	—	5	Къ 8 портамъ.
—Мраморныеи Алебастровые барельефы, Урны, Вазы, Группы и бюсты	—	—	25	Къ С. П. бургскому и Одесскому п.

Званіе Иностранныхъ товаровъ.	Пошлины Серебромъ Руб,	коп.	Процентны ассигнаціями по оцѣнкѣ съ рубля.	Къ какимъ мѣстамъ привозъ дозволяется.
К.				
Камень:				
—Кремни фузейные, съ пуда -	—	20	—	Къ 3 портамъ и къ 4 Сухопутнымъ Таможнямъ.
—Серпентинъ въ дѣлѣ и не въ дѣлѣ	—	—	20	Къ 8 портамъ.
Карандаши:				
—Въ простомъ деревѣ, съ дюжины -	—	3	—	Къ 8 портамъ и къ 4 Сухопутнымъ Таможнямъ.
—Въ кипарисномъ, съ дюжины -	—	15	—	
—Не въ деревѣ, съ берковца -	—	38	—	Къ 8 портамъ и ко всѣмъ Таможнямъ и заставамъ.
Картины: Красками писанныя на деревѣ, мѣди, холстѣ, камнѣ пергаминѣ и прочія шитыя, тканыя, мозаическія и эстампы всякаго рода въ рамахъ и безъ рамъ-	—	—	25	Къ С. П. бургскому и Одесскому п.

Званіе Иностранныхъ товаровъ.	Пошлины Серебромъ Руб.	коп.	Проценты ассигнаціями по оцѣнкѣ съ рубля.	Къ какимъ мѣстамъ привозъ дозволяется.
К.				
Кирпичь и кирпичь клинкери, съ тысячи	—	25	—	Къ 8 портамъ и ко всѣмъ Таможнямъ и заставамъ.
Кисти живописныя, съ десятка -	—	6	—	Къ 8 портамъ и къ 4 Сухопутнымъ Таможнямъ.
Клей сапожный или Черымъ, съ пуда-	—	15	—	Къ Черноморскимъ и Азовскимъ п.
Ковры всякія тканыя безъ шитья золота и серебра-	—	—	25	Къ С. П. бургскому и Одесскому п.
Кожи необдѣланные —Привозимые Россійскими мореходцами по Бѣлому морю - -	— безъ	— пош	15 линъ.	Къ 8 портамъ.
Коллачьки Турецкія (или фессы) шерстяные, красные и бѣлые, съ дюжины	1	25	—	къ Черноморскимъ и Азовскимъ п.
Коралльки или Кораллы натуральныя, въ дѣлѣ и пронизочныя всѣ безъ различія -	—	—	10	Къ 8 портамъ.

Званіе Иностранныхъ товаровъ.	Пошлины Серебромъ Руб.	коп.	Проценты ассигнаціями по оцѣнкѣ съ рубля.	Къ какимъ мѣстамъ привозъ дозволяется.
К.				
Коралькн или Кораллы:				Къ 8 Портамъ и къ 4 Сухопутнымъ Таможнямъ
—Невъдѣлѣ, съпуда	1	50	1	
— Терпые, съ пуда-	2	50	1	
Коренья и зеліе пряное:				Къ 8портамъ и ко всѣмъ Таможнямъ и заставамъ.
—Анисъ, съ пуда- -	—	60	—	
—Гвоздика, съпуда	8	75	1	Къ 8 портамъ.
—Гвоздичныя головки или Англинскій перецъ, съ пуда - -	1	50	1	
—Инбирь бѣлой сухой, съ пуда -	—	25	—	Къ 8 портамъ и ко всѣмъ Таможнямъ и заставамъ.
—Инбирь сѣрой и черной, съпуда -	—	13	—	
—Инбирь въ папокѣ и сахарномъ сыропѣ, съфунта	—	50	—	
—Кабеба, съ пуда-	1	50	1	Къ 8 портамъ и ко всѣмъ Таможнямъ и заставамъ.
—Калганъ, съпуда-	—	25	—	
—Кардамонъ, съ пуда	8	75	—	Къ 8 портамъ.

Званіе Иностранныхъ товаровъ.	Пошлины Серебромъ Руб.	коп.	Процентны ассигнаціями по оцѣнкѣ съ рубля.	Къ какимъ мѣстамъ привозъ дозволяется.
К.				
Коренья и зеліе пряное:				
—Кишнецъ, съ пуда	—	50	—	Къ 8 портамъ и ко всѣмъ Таможнямъ и заставамъ.
—Корень солодковой, съ пуда -	1	—	—	
—Корица сухая и цвѣтъ коришневой, съ пуда-	8	75	—	Къ 8 портамъ.
—Корка лимонная и померанцовая, съ пуда - -	—	13	—	Къ 8 портамъ и ко всѣмъ Таможнямъ и заставамъ.
—Мушкатныя орѣхи, съ пуда -	8	75	—	Къ 8 портамъ.
—Мушкатной цвѣтъ, съ пуда -	15	—	—	
—Перецъ бѣлый и черный, съ пуда -	1	50	—	
—Тимонъ, съ пуда-	—	25	—	Къ 8 портамъ и ко всѣмъ Таможнямъ и заставамъ.
—фіалка, съ пуда -	—	25	—	
—Шефранъ, съ фунта -	—	50	—	Къ 8 портамъ.

Званіе Иностранныхъ товаровъ.	Пошлины Серебромъ Руб.	Пошлины Серебромъ коп.	Пошлины Процентны ассигнаціями по оцѣнкѣ съ рубля.	Къ какимъ мѣстамъ привозъ дозволяется.
К.				
Корка употребляемая на втулки или пробки, съ пуда	—	6	—	Къ 8 портамъ и ковсѣмъ Таможнямъ и заставамъ.
Корковыя втулки или пробки, съ пуда - - -	1	50	—	
Кости и зубы рыбьи:				
—Не въ дѣлѣ, съ пуда	—	50	—	Къ 8 портамъ и къ 4 Сухопутнымъ Таможнямъ.
—Въ дѣлѣ - -	—	—	10	
—Слоновые и Черепаховые:				
—Не въ дѣлѣ, съ пуда	—	75	—	
—Въ дѣлѣ (кромѣ въ аптекахъ употребляемыхъ, кои заключаются въ росписи аптекарскихъ матеріаловъ)	—	—	10	Къ 8 портамъ.
Кофе, съ пуда - -	3	—	—	
Краски:				
—Аурипигментъ, съ пуда - -	—	60	—	Къ 8 портамъ и ковсѣмъ Таможнямъ и заставамъ.
—Арсель, съ пуда -	—	25	—	

Званіе Иностранныхъ товаровъ.	Пошлины Серебромъ Руб.	коп.	Процентны ассигнаціями по оцѣнкѣ съ рубля.	Къ какимъ мѣстамъ привозъ дозволяется.
К.				
Краски:				
—Баканъ Венеціанскій и Нѣмецкій, съ фунта -	2	—	—	Къ 8 портамъ и 4 Сухопутнымъ Таможнямъ.
—Бѣлилы всякія и шифервейсъ, съ пуда. - -	—	75	—	
—Вау, съ пуда- -	—	10	—	Къ 8 портамъ и ко всѣмъ Таможнямъ и заставамъ.
—Вохра, съ берковца - - -	2	—	—	
—Голубецъ, съ пуда	1	25	—	Къ 8 портамъ и къ 4 Сухопутнымъ Таможнямъ.
—Гуммигутъ, съ пуда - - -	1	25	—	
—Желтъ Неаполитанская, съ пуда	1	25	—	
—Индиго, съ пуда -	2	50	—	Къ 8 портамъ
—Карминъ, съ фунта - - -	2	50	—	Къ 8 портамъ и къ 4 Сухопутнымъ Таможнямъ.
—Кверцитроненъ, съ пуда - - -	—	50	—	Къ 8 портамъ и ко всѣмъ Таможнямъ и заставамъ.
—Киноварь, съ пуда - - -	1	25	—	Къ 8 портамъ и къ 4 Сухопутнымъ Таможнямъ.

Званіе Иностранныхъ товаровъ.	Пошлины Серебромъ Руб.	коп.	Процентныя ассигнаціями по оцѣнкѣ съ рубля.	Къ какимъ мѣстамъ привозъ дозволяется.
К.				
Краски:				
—Консенель или кошениль, съ пуда	7	50	—	Къ 8 Портамъ.
—Крапъ, съ пуда -	—	30	—	Къ 8 портамъ и ко всѣмъ Таможнямъ и заставамъ.
—Куркуми или желтый инбирь, съ пуда. -	—	25	—	
—Лавра брусковая и брусковая краска, съ пуда. -	2	50	—	Къ 8 портамъ и къ 4 Сухопутнымъ Таможнямъ.
—Лазурь Берлинскій, съ фунта -	6	25	—	
—Мумія и черлень, съ пуда - -	—	60	—	Къ 8 портамъ и ко всѣмъ Таможнямъ и заставамъ.
—Орлеанъ и Сафлоръ, съ пуда -	—	50	—	
—Пастель, съ пуда	—	25	—	
—Празелень и раушгельбъ, съ пуда	—	25	—	
—Румяны, съ горш: и блюд: - -	1	25	—	Къ 8 портамъ и къ 4 Сухопутнымъ Таможнямъ.
—Сурикъ, съ пуда	—	75	—	
—Ультрамаринумъ, съ фун:	6	25	—	

Званіе Иностранныхъ товаровъ.	Пошлины Серебромъ Руб.	коп.	Процентны ассигнаціями по оцѣнкѣ съ рубля.	Къ какимъ мѣстамъ привозъ дозволяется.
К.				
Краски:				
—Умбра, съ пуда -	—	13	—	Къ 8 портамъ и къ 4 Сухопутнымъ Таможнямъ.
—Шипгельбъ, съ пуда - - - -	—	25	—	
—Ярь Венеціанская, съ пуда -	10	—	—	
—Ярь мѣдянка, съ пуда - - -	3	75	—	
—Всякія краски миніатюрныя, кромѣ имянованныхъ особо -	—	—	20	
—Сандалъ красный:				
—Въ поленьяхъ и чуркахъ, съ берковца - -	1	—	—	Къ 8 портамъ.
—Тертый, съ берковца - -	4	—	—	
—Сандалъ синій и желтый:				
—Въ поленьяхъ и чуркахъ, съ берковца -	—	50	—	
—Тертый, съ берковца - - -	2	—	—	

Званіе Иностранныхъ товаровъ.	Пошлины Серебромъ Руб.	коп.	Процентны ассигнаціями по оцѣнкѣ съ рубл.	Къ какимъ мѣстамъ привозъ дозволяется.
К.				
Краски:				
—Дерево Бразильское и всякое другое, употребляемое къ крашенію:				
—Въ поленьяхъ и чуркахъ, съ берковца - - -	1	—	—	Къ 8 портамъ.
—Тертое, съ берковца - -	4	—	—	
Кружева, Аншуалажи и блонды всякія, кромѣ кружевъ поименованныхъ въ росписи товаровъ, къ привозу запрещаемыхъ -	—	—	10	Къ С.П.бургскому и Одесскому п.
Л.				
Листъ Лавровый, съ пуда - -	1	37	—	Къ 8 портамъ и ко всѣмъ Таможнямъ и заставамъ.
Лошади: жеребцы и кобылы -	безъ	пош	линъ.	Къ 8 портамъ и къ 4 Сухопутнымъ Таможнямъ.
—Мерины, съ каждаго - - -	25	—	—	

Званіе Иностранныхъ товаровъ.	Пошлины Серебромъ Руб.	коп.	Проценты ассигнациями по оцѣнкѣ съ рубля.	Къ какимъ мѣстамъ привозъ дозволяется.
М.				
Манжеты - -	—	—	10	Къ С. П. бургскому и Одесскому п.
Масло: Деревянное или оливковое, и всякое такогоже рода, въ бочкахъ, шпофахъ и другихъ склянкахъ, съпуда	—	50	—	Къ 8 портамъ.
—Олифа, съ пуда-	1	50	—	
Машины:				
—Трепальныя, чесальныя, прядильныя, ворсильныя, ворсоспригательныя ножницы, пкацкіе берды и станы, станки желѣзныя и стальныя для пипинешу, кружевъ и прико, иглы къ симъ станкамъ, скреблы и карды для суконъ, щип-				Къ 8 портамъ и ковсѣмъ Таможнямъ и заставамъ.

Званіе Иностранныхъ товаровъ.	Пошлины			Къ какимъ мѣстамъ привозъ дозволяется.
	Серебромъ		Процентны ассигнаціями по оцѣнкѣ съ рубля.	
	Руб.	коп.		
М.				
Машины:				
чики для вычески шишекъ и костриковъ въ суровьѣ, цилиндры для плющенія проволоки, формы для черпанія бумаги и печатанія сипцовъ, рѣзцы для табаку, вентилы къ насосамъ, мѣдные насосы и разные Гидравлическія, такъ же Пневматическія снаряды для Химическаго употребленія, и всякія прочія машины до наукъ, художествъ, фабрикъ, манифак-				Къ 8 портамъ и ко всѣмъ Таможнямъ и заставамъ.

Званіе Иностранныхъ пововаровъ.	Пошлины Серебромъ Руб.	коп.	Процентны ассигнаціями по оцѣнкѣ съ рубля.	Къ какимъ мѣстамъ привозъ дозволяется.
М.				
Машины:				
тур и земледѣлія относящіяся, кромѣ особенно въ сей росписи поименованныхъ	безъ	пошлинъ.		
Металлы и издѣлія изъ оныхъ:				
Желѣзо бѣлое двойное и листовое, или жесть, съ боченка или съ каждыхъ 450 листовъ	6	25	—	Къ 8 портамъ и ко всѣмъ Таможнямъ и заставамъ.
Желѣзо одинакое, съ боченка или съ каждыхъ 450 листовъ - - -	3	13	—	
Сталь не въ дѣлѣ, съ пуда - -	—	30	—	
Бритвы, ножи и вилки всякія, ножницы, щипцы, перочинныя и другія ножички-	—	—	25	Къ 8 портамъ.

Званіе Иностранныхъ товаровъ.	Пошлины Серебромъ Руб.	коп.	Проценты ассигнаціями по оцѣнкѣ съ рубля.	Къ какимъ мѣстамъ привозъ дозволяется.
М.				
Металлы:				
—Клинки или лезвеи шпажные, сабельные и кинжальные - -	—	—	25	Къ 8 портамъ и къ 4 Сухопутнымъ Таможнямъ.
—Косы сѣнокосные, со спа- -	2	50	—	
—Серпы жатвенныя, со спа -	1	25	—	
—Проволока для дѣланія иголъ употребляемая, съ пуда	—	15	—	
—Пилы, подпилки, шерпуги и всѣ прочія къ ремесламъ и мельницамъ принадлежащія желѣзныя и стальныя инструменты - -	—	—	5	Къ 8 портамъ и ко всѣмъ Таможнямъ и заставамъ.
—Золото и серебро въ слиткахъ, медаляхъ и иностранной монетѣ,				

Званіе Иностранныхъ товаровъ.	Пошлины			Къ какимъ мѣстамъ привозъ дозволяется.
	Серебромъ		Процентны ассигнаціями по оцѣнкѣ съ рубля.	
	Руб.	коп.		
М.				
Металлы:				
кромѣ поименованной въ росписи товаровъ, коихъ привозъ запрещается -	безъ	пош	линъ.	Къ 8 портамъ и ко всѣмъ Таможнямъ и заставамъ.
—Золото, и серебро въ Россійской монетѣ - -	безъ	пош	линъ.	
—Мѣдь красная, зеленая и бѣлая, не въ дѣлѣ листовая, плитная, обрезки, опилки и въ ломку, съ пуда -	1	25	—	Къ 8 портамъ и къ 4 Сухопутнымъ Таможнямъ.
—Лапунь всякихъ рукъ, съ пуда -	5	—	—	
—Мѣдная проволока, съ пуда - -	5	—	—	
—Олово въ слиткахъ и пруповое, съ пуда - - -	—	25	—	Къ 8 портамъ и ко всѣмъ Таможнямъ и заставамъ.
—Свинецъ, съ берковца - - -	—	25	—	

Званіе Иностранныхъ поваровъ.	Пошлины Серебромъ Руб.	Пошлины Серебромъ коп.	Пошлины Процентныя ассигнаціями по оцѣнкѣ съ рубля.	Къ какимъ мѣстамъ привозъ дозволяется.
М.				
Металлы:				
—Шпіауперъ, съ пуда	—	38	—	Къ 8 портамъ и ко всѣмъ Таможнямъ и заставамъ.
Москотильные товары:				
—Аншимонія, съ пуда - - -	—	15	—	
—Бура или бораксъ, съ пуда - -	1	25	—	Къ 8 портамъ и къ 4 Сухопутнымъ Таможнямъ.
—Винный камень, съ пуда - -	—	15	—	Къ 8 портамъ и ко всѣмъ Таможнямъ и заставамъ.
—Водка крѣпкая или шейдвассеръ, съ пуда - -	2	15	—	Къ 8 портамъ и къ 4 Сухопутнымъ Таможнямъ.
—Галмей, съ пуда	—	10	—	Къ 8 портамъ и ко всѣмъ Таможнямъ и заставамъ.
—Гуммидраганть, съ пуда - -	1	—	—	Къ 8 портамъ и къ 4 Сухопутнымъ Таможнямъ.
—Камедь, съ пуда -	—	25	—	
—Копаль, съ пуда -	1	50	—	
—Сандаракъ, съ пуда	1	—	—	
—Шеллакъ всякихъ сортовъ, съ пуда-	—	75	—	

Званіе Иностранныхъ товаровъ.	Пошлины Серебромъ Руб.	коп.	Проценты ассигнаціями по оцѣнкѣ съ рубля.	Къ какимъ мѣстамъ привозъ дозволяется.
М.				
Москотильные товары:				
—Квасцы, съ берковца	—	75	—	Къ 8 портамъ и къ 4 Сухопутнымъ Таможнямъ.
—Кристаль - тартари, съ пуда -	—	15	—	
—Купоросъ Турецкій, съ пуда	1	—	—	Къ 8 портамъ и ко всѣмъ Таможнямъ и заставамъ.
— — —Черный, съ пуда -	—	75	—	
—Ладонъ простый или Турецкій, съ пуда - - -	—	75	—	
—Ладонъ росный, илилучшій, съпуда	5	—	—	
—Ликворъ - Сатурни, съ пуда -	2	15	—	
—Мѣдная водка или купоросный спиртъ, съ пуда -	2	15	—	Къ 8 портамъ и 4 Сухопутнымъ Таможнямъ.
—Маспика бѣлая и сѣрая, съ пуда -	1	—	—	
—Масло купоросное, съ пуда -	1	50	—	
—Мышьякъ, съ пуда	1	—	—	

Званіе Иностранныхъ товаровъ.	Пошлины Серебромъ Руб.	коп.	Проценты ассигнаціями по оцѣнкѣ съ рубля.	Къ какимъ мѣстамъ привозъ дозволяется.
М.				
Москотильные товары:				
—Наждакъ, съ пуда	—	8	—	Къ 8 портамъ и ко всѣмъ Таможнямъ и заставамъ.
—Нашатырь, съ пуда	—	50	—	
—Орѣшки чернильные, съ пуда	—	30	—	Къ 8 портамъ и къ 4 Сухопутнымъ Таможнямъ.
—Пемза и припель, съ пуда	—	8	—	Къ 8 портамъ и ко всѣмъ Таможнямъ и заставамъ.
—Сабуръ или алое, съ пуда	—	75	—	Къ 8 портамъ и 4 Сухопутнымъ Таможнямъ.
—Сахарумъ-Сатурни, съ пуда	—	75	—	
—Скипидарное масло или скипидаръ, съ пуда	1	50	—	
—Спирты: селитряный, сѣрный и соленый, съ пуда	2	15	—	
—Терпентинъ Венеціанскій, съ пуда	1	50	—	

Званіе Иностранныхъ товаровъ.	Пошлины Серебромъ Руб.	коп.	Процентны ассигнаціями по оцѣнкѣ съ рубля.	Къ какимъ мѣстамъ привозъ дозволяется.
М.				
Мыло:				
Венеціанское и Гишпанское, съ пуда	1	—	—	Къ 8 паршамъ и 1/4 Сухопутнымъ Таможнямъ.
—Турецкое и Греческое, съ пуда -	1	—	—	
Мѣлъ, съ берковца	1	50	—	
Мягкая Рухлядь:				
—Бобры, выдры, бобровые выпоротки, еноты, Американскіе соболи, медвѣди и проч. иностранная рухлядь - - -	—	—	25	Къ 8 паршамъ.
Н.				
Нитки тонкія, сученыя и не сученыя, бѣленыя и не бѣленыя, съ пуда	25	—	—	Къ 8 паршамъ и 4 Сухопутнымъ Таможнямъ.
Ноты Музыкальныя всякія - -	безъ пошлинъ.			
О.				
Одѣяла: изъ Бѣлаго пике - - -	—	—	25	Къ С. П. бургскому и Одесскому п.

Званіе Иностранныхъ товаровъ.	Пошлины Серебромъ Руб.	коп.	Проценты ассигнаціями по оцѣнкѣ съ рубля.	Къ какимъ мѣстамъ привозъ дозволяется.
О.				
Одѣяла: Прочія бумажныя, нитяныя и шерстяныя безъ шитья - -	—	—	25	Къ 8 портамъ.
Орѣхи: Волохскіе, Гишпанскіе, Любскіе, Остъ-Индскіе, Греческіе, кедровые и проч. съ пуда	1	—	—	Къ 8 портамъ и къ 4 Сухопутнымъ Таможнямъ.
—Кокосы съ десятка	1	25	—	
Очки Во всякихъ оправахъ - -	—	—	10	Къ 8 портамъ.
Очковыя стекла безъ станковъ, съ дюжины паръ -	—	30	—	Къ 8 портамъ и къ 4 Сухопутнымъ Таможнямъ.
П.				
Перчатки: мужскія, женскія и дѣтскія, съ шитьемъ и безъ шитья, кромѣ поименованныхъ въ рос-				къ 8 портамъ.

Званіе Иностранныхъ товаровъ.	Пошлины Серебромъ Руб.	коп.	Проценты ассигнаціями по оцѣнкѣ съ рубля.	Къ какимъ мѣстамъ привозъ дозволяется.
П.				
Перчатки: писи товаровъ, коихъ привозъ въ Россію запрещается - -	—	—	20	Къ 8 портамъ.
Перья: Строусовыя, крашеныя и некрашеныя, такъ же плюмажи -	—	—	20	Къ С. П. бургскому и Одесскому П.
Подводка зеркальная -	—	—	2	Къ 8 портамъ.
Портеръ съ оксофта въ шесть анкерковъ, т. е. въ восмнадцать ведръ, или двѣсти сорокъ бутылокъ	20	—	—	Къ 8 портамъ и къ 4 Сухопутнымъ Таможнямъ.
Посуда: — Глиняная, муравленая и цѣнинная, фаянсовая, Дельфская и простая безъ золота, серебра, безъ живописи и каймъ -	—	—	25	

Званіе Иностранныхъ поваровъ.	Пошлины Серебромъ Руб.	коп.	Процентны ассигнаціями, по оцѣнкѣ съ рубля.	Къ какимъ мѣстамъ привозъ дозволяется.
П.				
Посуда:				
—фарфоровая безъ золота, серебра, безъ живописи и каймъ - - -	—	—	25	Къ 8 портамъ и къ 4 Сухопутнымъ Таможнямъ.
Поталь въ книжкахъ -	—	—	20	Къ 8 портамъ.
Приборъ къ часамъ, состоящій въ циферблатахъ, пружинахъ, колесцахъ, спрѣлкахъ и иному подобному	—	—	10	Къ С. П. бургскому и Одесскому п.
Птицы живыя, съ каждой - -	—	25	—	Къ 8 портамъ и къ 4 Сухопутнымъ Таможнямъ.
Пухъ гагачій и пуша бобровая и выдровая, съ пуда	15	—	—	
Пѣна морская и трубки изъ оной, безъ оправы -	—	—	25	Къ С. П. бургскому и Одесскому п.
Р.				
Рога Лосиные и оленьи, привозимыя Россійскими				Къ 8 портамъ

Званіе Иностранныхъ товаровъ.	Пошлины Серебромъ Руб.	коп.	Процентныя ассигнаціями по оцѣнкѣ съ рубля.	Къ какимъ мѣстамъ привозъ дозволяется.
Р.				
Рога: промышленниками и на Россійскихъ корабляхъ	безъ	пош	линъ.	Къ 8 портамъ.
Ртуть, съ пуда -	1	25	—	Къ 8 портамъ и ко всѣмъ Таможнямъ и заставамъ.
Ружья и всякія огнестрѣльныя оружія	—	—	25	Къ 8 портамъ.
Рыба: всякаго сорта живая и свѣжая -	безъ	пош	линъ.	Къ 8 портамъ и ко всѣмъ Таможнямъ и заставамъ.
— Соленая, уксусомъ налитая и копченая, кромѣ особенно поименованной, съ пуда	1	25	—	
— Сельди копченыя, со ста - -	—	25	—	
— Сельди соленыя всякія, кромѣ Голландскихъ и Англинскихъ, съ бочки	—	38	—	
— Сельди Голландскіе и Англинскіе, съ бочки - -	1	50	—	

Званіе Иностранныхъ товаровъ.	Пошлины Серебромъ Руб.	коп.	Проценты ассигнаціями по оцѣнкѣ съ рубля.	Къ какимъ мѣстамъ привозъ дозволяется.
Р.				
Рыба: —Анчоусы и Сардели всякіе, съ пуда	2	50	—	Къ С. П. бургскому и Одесскому п.
—Всякая живая и приготовленная Россійскими промышленниками и на Россійскихъ корабляхъ привозимая - - -	безъ	пош	линъ.	Къ 8 портамъ.
С.				
Сажа, съ пуда -	—	75	—	Къ 8 портамъ и ко всѣмъ Таможнямъ и заставамъ.
Сахарный песокъ, съ пуда - -	1	50	—	Къ 8 портамъ.
Сахаръ въ головахъ, съ пуда -	3	75	—	
Сидеръ, съ бутылки - - -	—	25	—	Къ С. П. бургскому и Одесскому п.
Цементъ - *Скотины* живыя всякія - -	безъ	пош	линъ.	Къ 8 портамъ и ко всѣмъ Таможнямъ и заставамъ

Званіе Иностранныхъ товаровъ.	Пошлины Серебромъ Руб.	Пошлины Серебромъ коп.	Проценты ассигнаціями по оцѣнкѣ съ рубля.	Къ какимъ мѣстамъ привозъ дозволяется.
С.				
Смолы:				
—Гарпіусъ, съ берковца - - - -	—	75	—	Къ 8 портамъ и ко всѣмъ Таможнямъ и заставамъ.
—Канифоль, съ берковца - - - -	2	50	—	
Сокъ: солодковый, бузинный и квиповый, съ пуда -	3	75	—	Къ 8 портамъ и къ 4 Сухопутнымъ Таможнямъ.
Соль:				
—Привозимая по Балтійскому морю, съ пуда -	—	15	—	Къ 8 портамъ и ко всѣмъ Таможнямъ и заставамъ.
—А вовсѣхъ прочихъ мѣстахъ, съ пуда	—	10	—	
Сон, съ ординарной бутылки - -	—	50	—	Къ С. П. бургскому и Одесскому п.
Стекла:				
—Увеличительныя и зажигательныя безъ оправы и во всякой оправѣ, кромѣ золотой и серебряной, съ каждаго - -	—	15	—	Къ 8 портамъ и къ 4 Сухопутнымъ Таможнямъ.

Звание Иностранныхъ товаровъ.	Пошлины Серебромъ Руб.	коп.	Процентныя ассигнациями по оцѣнкѣ съ рубля.	Къ какимъ мѣстамъ привозъ дозволяется.
С.				
Стекла:				
Часовые, съ дюжины	—	15	—	Къ 8 портамъ и 4 Сухопутнымъ Таможнямъ.
Стеклянной товаръ:				
—Бисеръ, Декуй, стеклярусъ и стволъ стеклянной, съ пуда -	1	25	—	Къ 8 портамъ и ко всѣмъ Таможнямъ и заставамъ.
—Хрусталь пронизочный, съ 1000 штукъ - -	1	25	—	
Струны - -	—	—		Къ 8 портамъ и къ 4 Сухопутнымъ Таможнямъ.
Сыръ, съ пуда -	5	—	—	
Сѣмена огородныя и цвѣточныя всякія - - - -	безъ	пош	лины.	Къ 8 портамъ и ко всѣмъ Таможнямъ и заставамъ.
Сѣмя Цыпварное, съ пуда - -	—	30	—	Къ 8 портамъ и 4 Сухопутнымъ Таможнямъ.
Сѣра:				
—Чищеная, съберковца	2	—	—	Къ 8 портамъ и ко всѣмъ Таможнямъ и заставамъ.
—Не чищеная, съ берковца - -	—	60	—	

Званіе Иностранныхъ товаровъ.	Пошлины			Къ какимъ мѣстамъ привозъ дозволяется.
	Серебромъ		Проценты ассигнаціями по оцѣнкѣ съ рубля.	
	Руб.	коп.		
Т.				
Табакъ:				
—Въ листахъ и папушахъ всякой, кромѣ Турецкаго, съ пуда -	2	—	—	Къ 8 портамъ.
—Турецкой, съ пуда	1	50	—	
—Крошеный:				
—Турецкій, съ пуда	1	50	—	
—Кнаспаръ, съ фунта - - -	—	25	—	
—Сигарки, съ фунта - - -	—	75	—	
—Тертый:				
—французскій, Гишпанскій и Бразильскій, съ фунта - -	—	75	—	
Трелье для дѣланія бумаги -	безъ пошлинъ.			Къ 8 портамъ и ко всѣмъ Таможнямъ и заставамъ.
Трости натуральныя безъ оправы	—	—	25	Къ С. П. бургскому и Одесскому п.

Званіе Иностранныхъ товаровъ.	Пошлины Серебромъ Руб.	коп.	Проценты ассигнаціями по оцѣнкѣ съ рубля.	Къ какимъ мѣстамъ привозъ дозволяется.
Т.				
Трости:				
—Къ дѣланію бердовъ для фабрикъ употребляемыя -	безъ	пош	линъ.	Къ 8 портамъ и ко всѣмъ Таможнямъ и заставамъ.
Трубки зрительныя карманныя и прочія съ оправою	—	—	15	Къ 8 портамъ.
Туфли Турецкія простыя безъ шитья, съ пары	—	25	—	Къ Черноморскимъ и Азовскимъ п.
У.				
Уголье древесное	безъ	пош	линъ.	Къ 8 портамъ и ко всѣмъ Таможнямъ и заставамъ.
—Каменное, съ берковца - - -	—	50	—	
Уксусъ ренскій, съ оксофта - -	6	25	—	Къ 8 портамъ и 4 Сухопутнымъ Таможнямъ.
Усы Китовые или фишбейнъ, съ пуда - - -	2	50	—	
Ф.				
Финифть - -	безъ	пош	линъ.	

Званіе Иностранныхъ товаровъ.	Пошлины			Къ какимъ мѣстамъ привозъ дозволяется.
	Серебромъ		Проценты ассигнаціями по оцѣнкѣ съ рубля.	
	Руб.	коп.		
Ф.				
Фрукты:				
—Альва, съ пуда -	—	25	—	Къ 8 портамъ и ко всѣмъ Таможнямъ и заставамъ.
—Ананасы, съ каждаго - - -	—	25	—	
—Апельсины и померанцы свѣжія съ ящика, въ коемъ 300 шпукъ	—	50	—	Къ 8 портамъ.
—Ассія, съ фунта	—	25	—	Къ 8 портамъ и ко всѣмъ Таможнямъ и заставамъ.
—Бекмесъ и нардекъ, съ пуда -	—	25	—	
—Виноградъ свѣжій и моченый, съ пуда - -	2	50	—	
—Виноградъ въ пашокѣ, съ пуда -	5	—	—	
—Какао, съ пуда	1	25	—	Къ 8 портамъ.
—Каперсы, съ пуда	—	75	—	Къ 8 портамъ и ко всѣмъ Таможнямъ и заставамъ.
—Кашпаны, съ пуда	—	75	—	
—Лимоны свѣжіе съ ящика, въ коемъ пристапшпукъ - -	—	50	—	Къ 8 портамъ.

Званіе Иностранныхъ товаровъ.	Пошлины Серебромъ Руб.	коп.	Проценты ассигнаціями по оцѣнкѣ съ рубля.	Къ какимъ мѣстамъ привозъ дозволяется.
Ф.				
Фрукты:				
—Лимоны соленые, съ бочки въ два оксофта - -	3	75	—	Къ 8 портамъ и ко всѣмъ Таможнямъ и заставамъ.
—Лимонный сокъ, съ бочки такой же мѣры - -	3	75	—	Къ 8 портамъ.
—Оливки, съ пуда	—	75	—	Къ 8 портамъ и ко всѣмъ Таможнямъ и заставамъ.
—Фиспашки, съ пуда - - -	1	50	—	
—Яблоки, груши, сливы всѣхъ сортовъ и другіе фрукты свѣжія и соленыя, съ бочки въ два анкерка -	1	25	—	
—Сухія, какъ то: вишни, винныя ягоды, груши, изюмъ, коринка, померанцы, лимоны, смоква, терновникъ, черносливъ, финики				Къ 8 портамъ.

Званіе Иностранныхъ товаровъ.	Пошлины Серебромъ Руб.	коп.	Проценты ассигнаціями по оцѣнкѣ съ рубля.	Къ какимъ мѣстамъ привозъ дозволяется.
Ф.				
Фрукты:				
и проч. не въ сахарѣ, съ пуда -	—	25	—	Къ 8 портамъ,
—Всякія въ ликерахъ, съ стклянки	—	13	—	
—Ягоды лавровыя, съ пуда - -	1	25	—	
—Ядра миндальныя всякія, такъже и въ скорлупѣ, съ пуда - - -	—	60	—	
—Ядра персиковыя, съ пуда - -	—	50	—	
Фурдиветъ: мѣлочныя вещи подъ симъ названіемъ извѣстныя -	—	—	25	Къ Черноморскимъ и Азовскимъ п.
Х.				
Хлѣбъ:				
—Крупы Осшъ-Индскія, называемыя саго и другія тому подобныя, съ пуда. - -	1	50	—	Къ 8 портамъ.

Званіе Иноспранныхъ товаровъ.	Пошлины: Серебромъ: Руб.	коп.	Процентныя ассигнаціями по оцѣнкѣ съ рубля.	Къ какимъ мѣстамъ привозъ дозволяется.
X.				
Хлѣбъ:				
—Крупы перловыя и проч. тому подобныя, съ пуда	—	15	—	Къ 8 портамъ.
—Пшено Сарацынское или рисъ, съ пуда - - -	—	15	—	
Хмѣль, съ пуда -	1	25	—	Къ 8 портамъ и ко всѣмъ Таможнямъ и заставамъ.
Ч.				
Часы: стѣнные, споловые, дорожные и карманные всякагорода (кромѣ Астрономическихъ) въ корпусахъ и безъ оныхъ, кромѣ тѣхъ, кои поименованы въ росписи товаровъ къ привозу запрещаемыхъ -	—	—	15	Къ С. П. бургскому и Одесскому п.

Званіе Иностранныхъ товаровъ.	Пошлины Серебромъ Руб.	коп.	Проценты ассигнаціями по оцѣнкѣ съ рубля.	Къ какимъ мѣстамъ привозъ дозволяется.
Ч.				
Черелица всякая, съ тысячи -	1	—	—	Къ 8 портамъ и ко всѣмъ Таможнямъ и заставамъ.
Чубуки всякія -	—	—	25	Къ С. П. бургскому и Одесскому п.
Чулки: мужскія, женскія и дѣтскія, вязаныя, шканыя и валеныя всякія, съ шитьемъ и безъ шитья, кромѣ поимянованныхъ въ росписи товаровъ, къ привозу запрещаемыхъ	—	—	20	Къ 8 портамъ.
Ш.				
Шелкъ: всякаго сорта и званія, кромѣ сырца -	—	—	2	Къ 8 портамъ.
—Сырецъ - -	безъ	пош	лины.	Къ 8 портамъ и къ 4 сухопутнымъ Таможнямъ.
Шелковыя матеріи:				
—Одноцвѣтныя и гладкія безъ золота и серебра, бар-				Къ С. П. бургскому и Одесскому п.

Званіе Иностранныхъ товаровъ.	Пошлины Серебромъ Руб.	коп.	Процентны ассигнаціями по оцѣнкѣ съ рубля.	Къ какимъ мѣстамъ привозъ дозволяется.
Ш.				
Шелковыя матеріи: хапы, штофы, гродетуры, атласы, пафты, леванпины и саржи	—	—	25	Къ С. П. бургскому и Одесскому п.
—Флеры, дымки и шелковая шениль	—	—	25	
—Ленты всякія, кромѣ орденскихъ	—	—	25	
Шерсть всякая сырая - -	—	—	5	
—Пряденая крашеная и некрашеная	—	—	10	
Шерстяные и гарусные товары:				
—Сукно, кромѣ поименованнаго въ росписи товаровъ къ привозу запрещаемыхъ, съ аршина -	1	25	—	Къ 8 портамъ.
—Казимиръ всякихъ цвѣтовъ -	—	—	25	
—Барканъ, дра-				

Званіе Иностранныхъ товаровъ.	Пошлины Серебромъ Руб.	коп.	Проценты ассигнаціями, по оцѣнкѣ съ рубля.	Къ какимъ мѣстамъ привозъ дозволяется.
Ш.				
Шерстяные и гарусные товары: гешъ, камлотъ, пашенкоръ, принъ, стамедъ, фланель и юверласъ -	—	—	15	Къ 8 портамъ.
Шилья сапожныя и сѣдѣльныя, со ста	—	25	—	Къ 8портамъ и къ 4 Сухопутнымъ Таможнямъ.
Шишки, коими ворсятъ сукна -	безъ	пош	линъ.	Къ 8 портамъ и ко всѣмъ Таможнямъ и заставамъ.
Я.				
Янтарь и перламутръ: не въ дѣлѣ, съ пуда -	1	50	—	Къ 8 портамъ и 4 Сухопутнымъ Таможнямъ.
—Въ дѣлѣ - -	—	—	10	
Со всѣхъ не поименованныхъ товаровъ, какъ въ сей росписи, такъ и въ особой аптекарскихъ матеріаловъ, равно и въ росписи тѣхъ товаровъ, ко-				Къ С. П. бургскому и Одесскому портамъ.

Званіе Иностранныхъ товаровъ.	Пошлины			Къ какимъ мѣстамъ привозъ дозволяется.
	Серебромъ		Проценты ассигнаціями по оцѣнкѣ съ рубля.	
	Руб.	коп.		
ихъ привозъ запрещается, взимать пошлину по оцѣнкѣ съ рубля - -	—	—	25	Къ С. П. бургскому и Одесскому п.
Ношеное платье, обувь и бѣлье, которое пріѣзжающіе въ Россію моремъ или сухопутно, для собственнаго употребленія при себѣ имѣть будутъ -	безъ	пош	линъ.	Къ 8 портамъ и ко всѣмъ Таможнямъ и заставамъ.
Золотые и серебреные часы, табакерки, шпаги, коробки, пряжки, посуда подержаная и тому подобное, что пассажиры и курьеры для своего употребленія а не для продажи, и то не болѣе какъ двойнымъ числомъ при себѣ имѣть будутъ	безъ	пош	линъ.	

Званіе Иностранныхъ товаровъ.	Пошлины			Къ какимъ мѣстамъ привозъ дозволяется.
	Серебромъ		Процентны ассигнаціями по оцѣнкѣ съ рубля.	
	Руб.	коп.		
Подержаныя кареты, коляски, кибитки и всякаго рода повозки тѣ только, въ коихъ пріѣдутъ сами пассажиры сухопутно; такъ же всякіе сундуки, ящики и чемоданы употребляемые на пути для поклажи ихъ вещей	безъ пошлинъ.			Къ 8 поршамъ и ко всѣмъ Таможнямъ и заставамъ.
Вещи принадлежащія къ Кабинетамъ Исторіи натуральной, какъ то: раковины, минералы, разныя живописныя въ спиртахъ, звѣриныя чучелы, сухія разныя травы наклѣенныя на бумагу; всякіе камни въ мѣлкихъ кускахъ и				

Званіе Иностранныхъ товаровъ.	Пошлины			Къ какимъ мѣстамъ привозъ дозволяется.
	Серебромъ		Проценты ассигнаціями по оцѣнкѣ съ рубля.	
	Руб.	коп.		
шому подобное; книги печатныя въ переплетѣ и безъ переплета, манускрипты, чертежи и рисунки всякихъ наукъ и художествъ, ландкарты всякаго рода; модели и формы къ ремесламъ и художествамъ относящіяся; литеры для печатанія книгъ всякихъ Діалектовъ; матрицы и всѣ для типографіи потребные инструменты и чернила-	безъ	пош	линъ.	Къ 8 портамъ и ко всѣмъ Таможнямъ и заставамъ.

Подлинную подписалъ: *Предсѣдатель Государственнаго Совѣта Князь Николай Салтыковъ.*

На подлинной собственною ЕГО ИМПЕРАТОРСКАГО ВЕЛИЧЕСТВА рукою написано тако:

Быть по сему.

АЛЕКСАНДРЪ.

С. Петербургъ.
31 Марта 1816.

Роспись

АПТЕКАРСКИМЪ МАТЕРІАЛАМЪ.

РЕЭСТРЪ

Получаемымъ изъ чужихъ краевъ аптекарскимъ матеріаламъ, которые выключая врачебныхъ составовъ, ни куда не употребляются, и коихъ привозъ дозволяется безъ пошлинно.

A.

Agaricus albus, бѣлая лиственная губка.
Arrow-root, Аррорутъ.
Axungia virerarum.

B.

Baccae Sambuci, ягоды бузинныя.
Balsamum Canadense, бальзамъ Канадскій.
,,—— Copaivae, бальзамъ Копаевый.
,,—— de Mecca, бальзамъ Мекскій.
,,—— Nucis moschatae, бальзамъ Мушкатный.
,,—— Peruvianum, бальзамъ Перувіанскій или Индійскій.
,,—— Tolutanum liquidum et siccum, бальзамъ Толуанскій жидкій и сухій.
Bitumen Judaicum vel Asphaltum, смола Жидовская.
Bolus alba, болусъ или глина бѣлая.
,, Armena, глина Армянская.

Bovista Chirurgorum, волчья или земляная. губка.

C.

Camphora, камфора.
Canella alba vel cortex Vinteranus spurius, Корка Винтеранская или бѣлая корица.
Cassia caryophyllata vel canella Cubana, Кассія гвоздичная.
,, fistulata, Дивій медъ, сладкая трость.
Coccognidium, lignum et cortex, Коккогнидій дерево и корка.
Colocynthis, колоцинтъ.
Conchae, раковины.
Cortex capparis, корка каперсовая.
,, Cascarillae, корка каскарильная.
,, Chinae et pulv. кора хина всякаго рода и въ порошкѣ.
,, Culilavan, кулилаванъ, корка гвоздичнаго вкуса.
,, Geoffreae, корка Ямайская.
,, Granatorum, корка гранатная.
,, Guajaci, корка бакаутная.
,, Hippocastani, корка дикаго каштана.
,, Ligni Sassafras, корка Сассафрасная.
,, Mezerei, корка волчьяго перцу.
,, Nuc. Juglandis, корка Грецкаго орѣховаго дерева.
,, Simaruba, корка симабурная.

Cortex Tamarisci, корка тамарисная.
„ Thymiamatis, корка ладоннаго дерева.
„ Vinteranus, корка Винтеранская.
Costus Arabicus, корка костуса Аравійскаго.
„ dulcis, корка костуса сладкаго.

D.

Dolichos pruriens, стручья зудъ производящія.

F.

Faba St. Jgnatii, бобы Игнатіевы.
„ Pechurim, Пехуримъ, бобы лавровые Персидскіе.
Flores anthos, Rosmarini Libanotidis, цвѣты розмаринные.
„ Balaustiorum, цвѣты гранатные.
„ Chamomillae Romanae, цвѣты ромашки Римской.
„ Naphae in sale, цвѣты померанцовые соляные.
„ „ Sicc. цвѣты померанцовые сухіе.
„ Rosarum in sale, цвѣты розовые соляные.
„ „ rubrarum, цвѣты розовые алые.
„ „ pallidarum, цвѣты розовые блѣдные.

Folia aurantii, листы померанцовые.
„ Sennae, листы Александрійскіе.
Foliculi sennae, пузырки сенные Александрійскіе.
Fructus jujubae, ююбы.
„ tamarindorum, тамаръ Индейской.
Fungus Sambuci, auriculae Judae, бузинный грибъ, Іюдино ушко.

G.

Gummi ammoniacum, амоніакъ.
„ animi, живица Бразильская.
„ asa foetida, дурный духъ.
„ bdellium, бделлій.
„ carannae, каранна.
„ elemi, элемъ.
„ euphorbium, эфорбій.
„ galbanum, галбанъ.
„ guajacum, камедь бакаутная.
„ hederae, смола плющевая.
„ kino, кино.
„ myrrhae, смирна нечищенная.
„ opopanax, опопанаксъ.
„ sagapenum, сагапенъ.
„ sarcocolla, саркоколла.
„ tacamahaca, шакамагакъ.

H.

Helminthochorton, мохъ глистогонный Корсиканскій.
Herba adianthi alb. et nigri, трава женскій волосъ.
„ mari veri, кошечій маіоранъ.

„ sabina, донскій или козацкій можжевельникъ.

L.

Lignum Guajaci, дерево бакаутное.
„ Quassiae, дерево квассія.
Lithargirium, глетъ.

M.

Magnesia alba, магнезія.
„ in scatul. магнезія Англійская въ коробочкахъ.
„ calcinata, калцинованная магнезія.
„ nigra марганецъ.
„ Vitrariorum, магнезія скляночная.
Manna electa et calabrina, манна отборная и простая.
Millepedes, стоноги.
Moschus orientalis, Москусъ восточный.
Muscus corallinus, морскій мохъ.
Myrobolani, Мироболаны.

O.

Oleum Cajeput. масло Каепутное.
„ laurinum express. масло Лавровое.
„ menthae piperitae, масло перечномятное.
„ origani cretici, масло криподушичное.
„ palmae, масло пальмовое.
„ Ricini, масло клещевинное.
Opium, опій, сонное зелье.

R.

Radix alcannae, красный бычачій языкъ, червяница.
„ aronis, корень Аронъ или Нѣмецкій имбирь.
„ bryoniae, синій репуй.
„ China ponderosa, корень хины Пондерозы.
„ Columbo, корень Колумбы.
„ Contrajervae, корень Конпраіервы.
„ Cyperi, корень Циперный.
„ Gentianae alb. et rubr. корень Генціаны.
„ Hermodactyli, корень Гермодактильный.
„ Jalappae, корень Ялапный.
„ Ipecacuanhae, корень Ипекакуанный.
„ Mechoacanna, корень Мехеоканный.
„ Polygalae amarae, корень горько Исподный.
„ Pyrethri, корень Слюногонъ.
„ Salab, корень Салепъ, кокушкины слезы.
„ Sarsaparillae, корень Сарсапарель.
„ Senega, Сенега корень.
„ Serpentariae Virginianae, корень змѣевнику Виргинскаго.
„ Spicae, корень Спиковой.
„ Spigeliae, корень Спигеліевъ.
„ Squillae, корень морскаго луку.
„ Zedoariae, корень Цыцварный.
Resina lutea nov. Belg. смола желтая новой Голландіи.

Rhus toxicodendron.
Roob Juniperi, кисель Можжевельный.
„ Stambuci, кисель бузинный.

S.

Sacharum lactis, сахаръ Млечный.
Scammonium, Скамонъ.
Semen cydoniorum, сѣмя Армудное.
„ Foenigraeci, crud. et in pulver. сѣмя Божіей травы и порошкомъ.
„ Ricini, сѣмя Клещевинное.
„ Sabadillae, сѣмя Вошопрудное.
„ Staphidis agriae, сѣмя вшивое.
Stinci marini.
Succus catechu, сокъ Катеху.
„ Chermes, сокъ Червячный.

T.

Terra catechu, глина катеху.
Tutia, Туція.

Z.

Zibethum, Цибетъ.

Сверьхъ того дозволяются также къ привозу безпошлинно: воды минеральныя, цѣлительныя всякія; чашки вѣсовыя мѣдныя и костяныя, съ принадлежащими къ нимъ станками; инструменты для дѣланія пилюль употребляемыя; каменные, глиняные и всякіе ступки для тренія съ пестами; мензуры, лопаточки и другія подобныя какого бы званія ни были инструменты, равно и медицинскій разновѣсъ и листовое золото и серебро чистое, въ книжкахъ привозимое.

РЕЭСТРЪ

Получаемымъ изъ чужихъ краевъ аптекарскимъ матеріаламъ, которые кромѣ врачебныхъ употребляются и въ другіе составы и коихъ привозъ дозволяется со взиманіемъ нижеозначенной пошлины.

	Пошлина серебромъ.	
	Руб.	коп.
A.		
Alumen plumosum, квасцы пухообразныя, съ пуда -	1	50
,, Romanum, квасцы Римскіе, съ пуда -	1	50
Ambra grisea, амбра сѣрая, съ фунта -	7	—
Anisum stellatum, бадьянъ, съ пуда	1	—
B.		
Bismutum, висмутъ или марказитъ, съ пуда -	2	50
Boletus cervinus, Оленій грибъ, съ фунта -	—	13
C.		
Cantharides, Шпанскія мухи, съ пуда -	1	50
Cobaltum, Коболтъ, съ пуда -	—	90
Coculi indici, ягоды рыболовныя, съ пуда -	2	50
Corallia rubra et alba in fragm. кораллы красныя и бѣ-		

	Пошлина серебромъ.	
	Руб.	коп.
лыя натуральныя не въ дѣлѣ, съ пуда - - -	1	50
F.		
Faba tonco, бобы тонковые, съ фунта-	—	50
Всѣ растѣнія, какъ то: цвѣты, травы, коренья, сѣмена, мохи, губки и стебельки, которые не означены въ тарифѣ и въ семъ реэстрѣ медикаментамъ, единственно въ составъ аптекарскій входящими, съ пуда - -	—	50
Flores lavendulae, цвѣты Лавандные, съ пуда, - - -	1	—
Folia lauri, листы лавровые, съ пуда - - - -	1	37
Fructus cynosbatus, ягоды шиповниковыя, съ пуда - -	1	25
G.		
Grana kermes, зерна Кермесныя, съ пуда - - - -	1	25
Grana paradisi, зерна райскіе, съ пуда -	2	50
Gummi ladani, ладонъ Турецкой, съ пуда -	—	75
„ styrax in granis, стиракса зернистая, съ пуда -	5	—

	Пошлина серебромъ.	
	Руб.	коп.
,,Stirax liquida, стиракса жидкая, съ пуда -	1	50
L.		
Lapis cancri crud. et praepar. раковые жерновки цѣльныя и теряныя, съ пуда -	—	75
,, haematites, кровавикъ, съ пуда -	—	25
,, ,, praeparat. кровавикъ приготовленный, съ пуда	—	50
Signum alves, дерево райское, съ фунта -	1	—
Lycopodium, сѣмя плауиное, съ пуда	1	—
N.		
Nihilum album, помфоликсъ, съ пуда	1	—
Nuces vomicae, чилибуха, съ пуда	—	75
O.		
Oleum dest. abrotani, масло перегнанное Божьяго дерева, съ фунта - - -	—	25
,, ,, absynthi, масло перегнанное полынное, съ фунта - - -	—	25
,, ,, anethi, масло перегнанное укропное, съ фунта	—	25
,, ,, angelicae, масло перегнанное дягельное, съ фунта - - - -	—	25

	Пошлина серебромъ. Руб.	коп.
Oleum dest. anisi, масло перегнанное анисное, съ фунта -	—	25
,, ,, anthos, масло перегнанное розмариннаго цвѣта, съ фунта - -	—	25
,, ,, aurantiorum, масло перегнанное померанцовой корки, съ фунта -	—	50
,, ,, bergamot. масло перегн: бергамотъ, съ фунта -	—	75
,, ,, calami aromatici, масло перегн: Ирное, съ фунта.	—	25
,, ,, cardamomi, масло перегн: кардамонное, съ фунта -	—	50
,, ,, Carer, масло перегн: тминное, съ фунта -	—	50
,, ,, caryophyllorum, масло перегн: гвоздичное, съ фунта - - - - -	—	50
,, ,, de Cedro, масло перегн: лимонной корки, съ фунта	—	75
,, ,, Chamomillae, масло перегн: ромашное, съ фунта -	—	25
,, ,, Cinamomi, масло перегн: коричное, съ фунта -	1	50
,, ,, Citri, масло перегн: лимонное, съ фунта -	—	50

	Пошлина серебромъ. Руб.	коп.
Oleum dest. Coriandri, масло перегн: кишнецовое, съ фунта	—	25
,, ,, Cornu cervi foetid. масло перегн: оленьяго рогу, съ пуда - -	2	—
,, ,, Cumini, масло перегн: кминное, съ фунта -	—	25
,, ,, foeniculi, масло перегн: волоско - укропное, съ фунта -	—	25
,, ,, Galbani, масло перегн: галбанное, съ фунта -	—	25
,, ,, Juniperi e baccis, масло перегн: ягодо-можжевельное, съ фунта - -	—	25
,, ,, ,, e ligno, масло перегн: древо-можжевельное, съ пуда -	2	50
,, ,, lauri baccarum, масло перегн: ягодо-лавровое, съ фунта -	—	25
,, ,, lavendulae, масло перегн: лавандное, съ фунта -	—	50
,, ,, ligni rhodii, масло перегн: древоросовое, съ фунта -	1	25
,, ,, ,, sassafras, масло		

			Пошлина серебромъ.	
			Руб.	Коп.
		перегн: сассафрасное, съ фунта - - -	—	25
,,	,,	Macis, масло перегн: цвѣто-мушкатное, съ фунта	1	—
,,	,,	Majoranae, масло перегн: маіоранное, съ фунта -	—	25
,,	,,	Melissai, масло перегн: мелисное, съ фунта -	—	25
,,	,,	Menthae crisp. масло перегн: мятное, съ фунта -	—	25
,,	,,	Millefolii, масло перегн: тысячелистное, съ фунта -	—	25
,,	,,	Neroli, масло перегн: цвѣто-померанцовое, съ фун:	1	25
,,	,,	Nucis moschatae, масло перегн: орѣхо-мушкатное, съ фун: - -	1	25
,,	,,	petrae, нефть, съ пуда	1	50
,,	,,	Rosarum, масло перегн: розовое, съ фун: -	2	50
,,	,,	Rutae, масло перегн: рутное, съ фун: -	—	25
,,	,,	Sabinae, масло перегн: сабинное, съ фун: -	—	25
,,	,,	Salviae, масло перегн: шалфейное, съ фун: -	—	25

	Пошлина серебромъ. Руб.	коп.
Oleum dest. Saturegae, масло перегн: чебровое, съ фун: -	—	25
„ „ Serpilli, масло перегн: право-богородское, съ фун: -	—	25
„ „ Spicae, масло перегн: спиковое, съ пуда -	2	50
„ „ Succini, масло перегн: янтарное, съ фун: -	—	13
„ „ tanaceti, масло перегн: пижмовое, съ фун: -	—	25
„ „ thymi, масло перегн: право - фимiанное, съ фун: - - - - -	—	25
„ „ Valerianae, масло перегн: балдріяное, съ фун: -	—	25
„ „ Zedoariae, масло перегн: цыцварное, съ фун: -	—	25
„ „ Zinziberis, масло перегн: инбирное, съ фун:	—	25
„ „ Jasmini per infusum, масло ясминной настойки съ дюжины склянокъ -	—	75
„ „ Tuberosi per infus, масло туберозной настойки, съ дюжины склянокъ	—	75
flores aurant. per infus.		

	Пошлина серебромъ.	
	Руб.	Коп.
масло цвѣпо-померанцовой настойки, съ дюжины склянокъ - -	—	75
Также и прочія масленныя настойки всякихъ цвѣтовъ, съ дюжины склянокъ - - -	—	75
Oleum vitrioli, купоросное масло, съ пуда - - - - -	1	50
Os saepiae, костпь чернильной рыбы, съ пуда - - -	1	25
P.		
Poma aurantiorum immatura, померанцы не зрѣлые, съ пуда - - - -	—	75
R.		
Radix Ninsi Americana et Orient. корень Нинсинъ Американскій и Китайскій, съ фунта - - -	2	50
Resina elastica, каутчукъ, или резина эластика, съ пуда -	2	50
„ Guajaci, смола бакаутная - - - съ	—	25
„ Jalappae, смола Ялапная - - - фун-	—	25
„ Scammonii, смола скамонная - - - ша.	—	25

		Пошлина, серебромъ. Руб.	коп.
S.			
Sacharum cant. nigr. черный леденецъ -	Съ	3	75
Sanguis draconis, сокъ драконовый - - -		2	50
Seliqua dulcis, рожки - -		1	25
Spatum ponderosum, тяжелый шпатъ - -	пу-	—	75
Sperma ceti, киповый жиръ		1	50
Succinum, янтарь - -		1	50
Sulphur griseum, сѣра самородная сѣрая - -	да.	—	75
T.			
Talcum, мыловка, съ пуда - -		1	50
V.			
Vaniglia, ванилья, съ пуда - -		30	—

РЕЭСТРЪ

Получаемымъ изъ чужихъ краевъ составнымъ лѣкарствамъ, которыхъ привозъ дозволяется со взиманіемъ нижеозначенной пошлины.

А.		Пошлина серебромъ. Руб.	коп.
Acidum aceticum, спиртный уксусъ -	Съ фунта.	1	—
„ benzoicum, цвѣты роснаго ладона -		1	50
„ citri, кислота лимонная		—	50
„ Muriaticum, кислота усиленная поваренной соли, съ пуда - - - - -		2	15
„ Nitricum, кислота усиленная селитренная, съ пуда -		2	15
„ Phosphori, кислота фосфорная - -	Съ фунта.	—	50
„ Sachari, кислота сахарная - - -		1	50
„ Succinum, соль янтарная - - -		1	50
„ tartari, кислота кислосинно-каменная -		—	50
Aether aceticus, Нефть уксусная		1	—
„ Sulphuricus, купоросная		1	—
Alcali volatile, соль щелоконашатырная		—	13

	Пошлина серебромъ. руб.	коп.
Aqua flores naphae, вода цвѣтопомеранцовая, съ бутылки -	—	25
,, menthae piperitae, вода перечной мяты, съ бутылки -	—	25
,, Coloniensis, колонская вода - - съ дюжины склянокъ.	—	75
,, Hungarica, водка Унгарская - - съ дюжины склянокъ.		
Цѣлительные спирты, бальзамы и составныя воды всякія, съ бутылки - - -	—	50
Arcanum duplicatum, соль купоросо-селитреная, съ пуда -	1	50
B.		
Butyrum Antimon. масло сурмяное, съ фун: -	—	25
C.		
Calomelas, ртуть сладкая - Съ	2	50
Colcothar, ржавчина послѣ перегонки изъ купоросу кислоты -	—	50
Conditum aurantiorum fruct. et cort. конфектъ пупомеранцов: и померанц: корки - -	5	—
,, citri corticum, конфектъ лимонной корки - - - да.	5	—

		Пошлина серебромъ. Руб.	коп.
Conditum citri fructus, конфектъ лимонный	Съ	5	—
,, Cydoniorum, конфектъ армудный		5	—
,, Cynosbati, конфектъ розовыхъ фруктовъ - - -		5	—
,, Nucum Juglandum, конфектъ Грѣцкихъ орѣховъ -	пу-	5	—
,, ,, moschatorum, конфектъ мушкатный - -		5	—
,, Zinziberis, конфектъ инбирный	да.	5	—
,, alkermes, сосшавъ алкермесный -	Съ	—	25
,, aromat., конфектъ пряный - - -		—	25
,, cynae, цыцварныя сѣмена сахарныя.	фун-	—	25
Confect. menthae piperit. конфектъ перечной мяты - - -	та.	—	25
Conserva rosarum, консерва розовая, съ пуда - - -		2	50
Corallia alba et rubra praeparata, кораллы бѣлые и красные шертые, съ пуда -		2	50

	Пошлина серебромъ.	
	Руб.	коп.
Cornu cervi praep., оленій рогъ терпый, съ пуда -	1	—
„ „ raspatum, оленьяго рогу стружки, съ пуда -	—	1
E.		
Ebur ustum album, кость слоновая сженая бѣлая, съ пуда -	2	50
„ „ nigrum, кость слоновая сженая черная, съ пуда -	1	—
„ raspatum, кости слоновой стружки, съ пуда - -	2	50
Elixir Paregoricum, Элексиръ болѣутоминельный, съ фунта	—	25
цѣлительныя спирповыя капли всякія, съ фунта или полубутылки - - -	—	25
Emplastrum angl. super Tafeta nigr. alb. et rosar. Англинскій пласпырь на шафпѣ черн. бѣл. и розов. съ 1 аршина.	1	25
Emplastrum anglic., Англинскій же пласпырь на шафпѣ въ кусочкахъ $\frac{1}{4}$ аршина и менѣе, съ дюжины кусковъ	—	75
„ Также и прочіе пласпыри на лайкѣ, холспинѣ и бумагѣ, съ дюжины кусковъ-	—	75

		Пошлина серебромъ.	
		Руб.	коп.
„ in frustra, всякаго рода пластыри въ кускахъ, съ фунта -		—	25
Extracta, выварки подъ названіемъ „ Экстрактовъ изъ всякихъ растѣній, съ фунта -		—	25
F.			
Flores sulphuris, цвѣты сѣрные - - - -	Съ пудa.	—	50
„ Zinci, цвѣты шпіаутерные - - -		2	50
K.			
Kali causticum, камень щелокотравильный -	Съ фунта.	—	13
Kermes minerale, Кермесъ „ минеральный - -		—	25
L.			
Lacca in globulis, лакъ въ шарикахъ, съ фунта - -		—	75
Lac sulphuris, млеко сѣрное, съ пуда		2	50
Lapis infernalis, селитро—кислое серебро, съ фунта -		—	50
M.			
Magisterium marcasit, висмутный порошокъ, съ фунта -		1	50
Mercurius alb. praec., ртуть бѣлоосадочная, съ фунта -		—	25

	Пошлин серебро	
	Руб.	Ко
„ dulcis, ртуть сладкая, съ пуда -	2	5
„ praecip. rubr., ртуть красноосадочная, съ пуда	2	5
„ solubil, ртуть растворительная, съ фунта -	—	2
„ sublimatus, сулема, съ пуда -	2	5
O.		
Opodeldoch, Оподельдокъ, съ дюжины склянокъ. -	1	
P.		
Phosphorus, фосфоръ, съ фунта -	—	7
Pulvis pro Limonade, порошокъ лимонадный, съ фунта	—	2
„ Unzerii, Унцеровъ порошокъ, съ дюжины склянокъ	—	5
S.		
Sal acetosellae, соль кисличная, съ фунта -	—	5
„ anglicanae, соль Англинская, съ пуда -	1	-
„ Cathart. amar., соль горькая слабительная, съ пуда -	1	-
„ Cornu cervi volat., соль оленьяго рогу-летучая, съ фунта -	—	5
„ Glauberi, соль купорососольная Глаубера, съ пуда -	1	-
„ Nitri, Селитра, съ пуда -	1	5

	Пошлина серебромъ. Руб.	коп.
Sal Sedlicense, соль Седлицкая, съ пуда -	1	—
Sapo Hispanicus albus, мыло бѣлое Гишпанское, съ пуда -	1	—
,, ,, marmor, мыло Гишпанское мраморное, съ пуда-	1	—
,, Venetus, мыло венеціанское, съ пуда -	1	—
Soda, Серебаракъ, съ пуда - -	—	25
,, depurata, чищенный серебаракъ, съ пуда - - - -	1	—
,, phosphorata, фосфорный серебаракъ, съ фунта - -	—	25
Species, цѣлительныя составныя ,, травы и другія растѣнія, съ пуда - - -	2	50
Sulphur. aurat. antimonii, сѣра желтосурмяная, съ фунта -	—	25
Syrupi, Сиропы цѣлительныя изъ разныхъ растѣній, съ бутылки - - - - -	—	50
T.		
Tartarus vitriolatus, соль винокупоросная, съ пуда - -	1	50
Terra foliata tartari, соль уксусоселитреная, съ фунта -	—	50

	Пошлина серебромъ.	
	руб.	коп.
Terra ronderosa salita, земля тя-		
„ желошпатная, съ фунта -	—	50
Trochisci, лепешки грудныя и про-		
чія, съ дюжины коро-		
бочекъ - - -	—	75
А ежели въ большомъ количе-		
ствѣ, то съ фунта - -	—	25
V.		
Vitrum antimonii, стекло сюрмя-		
ное, съ пуда - - -	1	50
Цѣлительные пилюли и		
грудныя конфекты вся-		
кія съ дюжины коробо-		
чекъ - - - - -	—	75

Подлинную подписалъ: *Предсѣдатель Государственнаго Совѣта Князь Николай Салтыковъ.*

На подлинной собственною ЕГО ИМПЕРАТОРСКАГО ВЕЛИЧЕСТВА рукою написано шако:

Быть по сему.

АЛЕКСАНДРЪ.

С. Петербургъ.
31 Марта 1816.

ТАБЕЛИ О ТАРѢ НА ПРИВОЗНЫЕ ТОВАРЫ.

ТАБЕЛЬ

По коей предписывается производить вычетъ на тару съ мокрыхъ привозныхъ товаровъ.

	Проценты.
А.	
Съ *Анчоусовъ*: въ стеклянныхъ и каменныхъ сосудахъ - - -	40
а въ деревянныхъ -	30
Г.	
— *Грибовъ*: *Труфелей, Мушероновъ и Шамліоновъ* въ маслѣ, уксусѣ и разсолахъ въ разныхъ сосудахъ -	40
К.	
— *Каперсовъ*, въ бочкахъ и деревянныхъ сосудахъ -	30
— ——— въ стеклянныхъ и каменныхъ сосудахъ - - -	40
— *Краски Орлеану* въ бочкахъ -	20
М.	
— *Масла* деревяннаго или оливнаго въ бочкахъ - - -	17

	Проценты.
Съ масла деревяннаго Италіанскаго и Прованскаго въ малыхъ склянкахъ, соломой обернутыхъ -	20
Съ прочаго *деревяннаго масла* Французскаго и всякаго въ стеклянныхъ и каменныхъ сосудахъ -	40
Съ Оливы въ боченкахъ - -	13
— *Масла Скипидарнаго* въ бочкахъ и деревянныхъ сосудахъ -	17
— *Москотильныхъ товаровъ:*	
Съ кулороснаго масла въ каменныхъ и стеклянныхъ сосудахъ -	40
Съ крѣпкой мѣдной водки въ каменныхъ и деревянныхъ сосудахъ -	40
О.	
— *Оливокъ* Французскихъ и всякихъ: въ бочкахъ и деревянныхъ сосудахъ - - - -	20

	Проценты.
въ спеклянныхъ и каменныхъ сосудахъ	40
Р.	
Съ *Рыбъ* соленыхъ и моченыхъ въ банкахъ и деревянныхъ сосудахъ -	30
С.	
— *Соку Нардека* въ бочкахъ -	13
— *Стираксы жидкой* и съ прочихъ жидкоспей поименованныхъ въ росписи Аптекарскихъ матеріаловъ, кромѣ означенныхъ въ сей табели особо, въ бочкахъ и ящикахъ - - -	12
— *Фруктовъ*:	
Соленыхъ и моченыхъ въ деревянныхъ сосудахъ -	30
Въ спеклянныхъ и каменныхъ сосудахъ - - -	40
— Прочихъ мокрыхъ товаровъ, кои въ сей табели не поименованы, вычитать на тару:	

	Проценты.
Въ бочкахъ и деревянныхъ сосудахъ - - -	17
— стеклянныхъ и каменныхъ сосудахъ - - -	20

ТАБЕЛЬ

Коею должны руководствоваться Таможни, при вычетѣ тары на сухіе привозные товары, по вступающимъ объ нихъ отъ торгующихъ объявленіямъ.

	Проценты.
А.	
Съ *Антимоніи* въ бочкахъ и ящикахъ по - - - - - - - -	10
— *Алтекарскихъ матеріаловъ* -	10
Б.	
—*Бисеру*, въ бочкахъ и ящикахъ -	8
— *Бумаги хлопчатой и лряденой* - - - - - - - -	15
Г.	
— *Галмею*, въ бочкахъ и ящикахъ - - - - - - -	10
— *Гарусу не сканаго* - - -	10
— ——— сканаго - - -	25
— *Губки Грецкой* въ мѣшкахъ -	2
Ж.	
— *Желѣза*: съ проволоки желѣзной въ бочкахъ - - - - -	8
К.	
— *Какао*, въ бочкахъ и боченкахъ - - - - - - - -	10

	Проценты.
К.	
Съ *какао* въ мѣшкахъ - - -	2
— *Камней* - - - - -	10
— *Карандашу* всякаго не въ деревѣ - - - - - -	10
— *Кореньевъ* и зелія пряная въ бочкахъ и ящикахъ:	
— ——— съ гвоздики и гвоздичныхъ головокъ - - - -	10
— ——— *инбирю* - - -	10
— *Корки померанцовой и лимонной:*	
Въ мѣшкахъ -	2
А въ рогожахъ -	3
— *Калгану* - - - - -	10
— *Кардамону* - - - -	Вывѣшивать на лицо.
— *Корицы.* - - - -	
— *Мушкатныхъ орѣховъ и цвѣтовъ* - - - - - -	
— *Шафрану* - - - -	
— *Перцу* - - - - -	10
— *Тимону*, фіалки и съ прочихъ кореньевъ и зелія пряная -	10
— *Корню солодковаго* въ бочкахъ - - - - - - -	10
— ——— ——————— рогожахъ - - - - - -	3

	Проценты.
Съ *Корковыхъ втулокъ*: въ мѣшкахъ - - - - - - - -	2
— — — рогожахъ - - - - - - - -	3
— *Кости слоновой и рыбьей* въ бочкахъ - - - - - -	10
— *Кофію* въ бочкахъ - - -	10
— — — мѣшкахъ холстинныхъ - - - - - - -	2
— — — Рогожахъ - - -	3
— *Красокъ* въ бочкахъ и деревянныхъ сосудахъ:	
Съ бѣлилъ - - -	8
— *Вау, Вейды и ластели* - - - - - - -	10
— *Вохры* - - -	10
— голубца - - -	10
— Консенили, которую должно вѣсить въ мѣшкахъ, вынимая оныя изъ бочонковъ:	
Съ каждаго мѣшка отъ 4 хъ до 7 ми пудъ - - -	2 фунта.
Въ мѣшкахъ же отъ 2 хъ до 3 $\frac{1}{2}$ пудъ - - -	1 фунтъ.
— *Крапу* - - - — *Куркумы* - - -	10

	Проценты.
Съ *красокъ*:	
— —*Лавры* въ цибикахъ или кожахъ, съ одними кожами безъ обшивки, вѣсомъ отъ $5\frac{1}{2}$ до 7 пудъ съ каждаго цибика - - - - -	3/4 фунта.
— —*Лавры* въ полуцибикахъ, вѣсомъ отъ $2\frac{1}{2}$ до 4 пудъ-	20 фунтовъ.
— —Брусковой, въ боченкахъ безъобшивки -	20
Съ той же краски въ ящикахъ, обшитыхъ въ дерюжки и обитыхъ обручами - -	20
Муміи и Черлени -	10
Сандалу тертаго въ бочкахъ - - - - - -	10
——— ——— въ дерюгахъ и рогожахъ - -	5
Сандалу тертаго, дерева тертаго для крашенія въ кулѣхъ -	3
Сурику - - - - -	8
Шитгельбу - - - -	10
Шифервейсу - - - -	8
Яри Венецейской и яри мѣдянки - - - -	10
прочихъ красокъ - -	10

	Проценты.
Л.	
Съ *Ладану простаго*, въ бочкахъ и ящикахъ - -	10
— ——— *Роснаго*, въ бочкахъ и ящикахъ - -	10
М.	
— *Металловъ*:	
Съ олова пруповаго въ бо-	
— ченкахъ - - - -	6
— Шпіаутера въ боченкахъ. - - - - -	6
— прочихъ металловъ всякихъ кромѣ мѣди - -	10
— *Москотильныхъ товаровъ*:	
Въ бочкахъ, боченкахъ и ящикахъ:	
Съ *квасцовъ* Шведскихъ и Англинскихъ - -	8
— Шеллаку въ бочкахъ -	15
— ——— — ящикахъ -	25
— *Прочихъ москотильныхъ товаровъ* - -	10
— *Мѣлу* всякаго, въ бочкахъ и боченкахъ - -	10
С.	
— *сахара въ головахъ*, привозимаго изъ Голландіи, Гамбурга, Любека и Нѣмецкихъ портовъ - -	10

	Проценты.
Съ Сахара въ головахъ, привозимаго изъ Англіи -	12
— *Сахарнаго леску* въ бочкахъ и ящикахъ - -	10
— *Смолы* въ бочкахъ и деревянныхъ сосудахъ -	17
— ——— принадлежащей къ Москопильнымъ или Аптекарскимъ матеріаламъ - -	10
— *Сѣмени Цытварнаго* въ бочкахъ - - -	10
— *Сѣры горючей* - - -	10
Т.	
— *Табаку* - - - - -	10
Х.	
— *Хлѣба:*	
Съ лшена Сарацынскаго и крулъ лерловыхъ:	
Въ бочкахъ -	10
— мѣшкахъ -	2
Ш.	
— *Шелку* пряденаго въ ящикахъ -	10
— *Шерсти* въ кипахъ - -	3
Я.	
— *Ягодъ* всякихъ званій - -	10
— *Ядеръ и орѣховъ миндальныхъ* - - -	10
— *Фруктовъ* сухихъ въ коробочкахъ - - - -	10
Изюму - -	10

	Проценты.
Съ *Фруктовъ*: съ *миндалей всякихъ* - - -	10
— *Черносливу*	
— *Померанцовъ и лимоновъ* сухихъ:	
Въ бочкахъ - - -	10
а Въ рогожахъ - - -	3
— прочихъ привозныхъ сухихъ товаровъ, кои въ сей табели не означены, вычитать на тару:	
Въ бочкахъ и деревянныхъ сосудахъ по - - -	10
— стеклянныхъ и каменныхъ сосудахъ - -	20
— однихъ мѣшкахъ - -	2
— двойныхъ мѣшкахъ -	4
— куляхъ и рогожахъ -	3
— мѣшкахъ и рогожахъ вмѣстѣ - - - -	5

Примѣчаніе. Естьли кто изъ торгующихъ въ объявленіи, поданномъ въ Таможню, покажетъ тару болѣе полагаемой въ сей табели, въ такомъ случаѣ Таможня для повѣрки должна вывѣшивать часть товара на лицо безъ сосудовъ или ящиковъ, въ коихъ онъ уложенъ, и вычитать тару, какая по вывѣскѣ окажется.—

А какъ случиться можетъ, что товаръ привезенъ будетъ въ такихъ сосудахъ или ящикахъ, на которые вычетъ долженъ быть менѣе въ сей табели назначаемаго, то вмѣняется Таможнямъ въ обязанность наблюдать, чтобы для сохраненія Казеннаго интереса, тара на такой товаръ вычиталась по вывѣскѣ на лицо.	

Подлинный подписалъ: *Предсѣдатель Государственнаго Совѣта Князь Николай Салтыковъ.*

На подлинной собственною ЕГО ИМПЕРАТОРСКАГО ВЕЛИЧЕСТВА рукою написано тако:

Быть по сему.

АЛЕКСАНДРЪ.

С. Петербургъ.
31 Марша 1816.

РОСПИСЬ ИНОСТРАННЫМЪ ТОВАРАМЪ, КОИХЪ ПРИВОЗЪ ВЪ РОССІЮ ЗАПРЕЩАЕТСЯ.

Роспись Иностраннымъ товарамъ, коихъ привозъ въ Россію запрещается.

Б.

1. Бахрама всякая.
2. Башмаки всякіе.
3. Бичи кучерскіе.
4. Бронзовыя, золоченыя и незолоченыя статуи, бюсты, барельевы, Группы, Вазы, Урны, Жирандоли, Люстры, Канделябры и прочія вещи.
5. Булавки и шпильки всякія.
6. Бумага всякая, кромѣ той, которая поименована въ росписи товаровъ къ привозу дозволяемыхъ.
7. Бумажныя издѣлія, шканыя изъ бумаги съ золотомъ и серебромъ; также крашеныя, набивныя или ситцы.
8. Бусы всякихъ сортовъ.
9. Бѣлье всякое, кромѣ употребляемаго пассажирами.

В.

10. Вакса сапожная.
11. Вапы.
12. Вѣеры.
13. Вино хлѣбное всякое.

В.

14. Вина виноградныя налитыя на вишни, груши и прочія фрукты.
15. Водки хлѣбныя двойныя или спиртъ, также подслащеныя и со спеціями.
16. Волосы человѣческіе на парики.
17. Воскъ бѣлый, желтый и крашеный.
18. Восковыя свѣчки и спочки бѣлые и желтые.
19. Вѣники прутяные и травные для чищенія платья.

Г.

20. Галантерейные товары: то есть всякіе дорогихъ цѣнъ мѣлочныя вещи золотыя, серебряныя и другихъ металловъ, безъ украшеній и съ украшеніями, дорогими камнями и жемчугомъ, кромѣ мѣхъ, кои особенно поименованы въ росписи товаровъ къ привозу дозволяемыхъ.
21. Галуны всякіе.
22. Гвозди мѣдные или съ мѣдными шляпками, принсметалльные и позолоченые, желѣзные и луженые.
23. Гребни роговые.
24. Грибы простые.
25. Горчица сухая и приготовленная въ кувшинахъ и банкахъ.

Д.

26. Дерево въ издѣліяхъ, кромѣ тѣхъ вещей, кои употребляются на пути пассажирами для поклажи ихъ вещей.
27. Дробь свинцовая.

Е.

28. Ефесы шпажные, сабельные, кинжальные и прочіе всякіе.

Ж.

29. Желѣзо и чугунъ въ пушкахъ, бомбахъ, ядрахъ, доскахъ и плитахъ половыхъ, въ котлахъ и другомъ опливномъ мастерствѣ.
30. ——— Кричное не тянутое въ кускахъ и въ дѣлѣ.
31. ——— Тянутое въ прутьяхъ всякое.
32. ——— Черное паличное двойное и одинакое, дощатое и листовое кровельное, также въ посудѣ и во всякихъ товарахъ лавочныхъ кузнечной валовой работы.
33. ——— Во всякихъ издѣліяхъ слесарной работы, кромѣ тѣхъ, кои поименованы въ росписи товаровъ къ привозу дозволяемыхъ.
34. Желѣзные якори.
35. Жирандоли всякія.

З.

36. Задвижки изъ всякаго металла, кои привинчиваются у дверей.

З.

37. Замки всякіе.
38. Запворы къ печамъ всякіе.
39. Зеркала и зеркальные стекла.
40. Золотое шитье всякое.
41. Золотые и серебряные позументы, гасы, сѣтки, кружева, бахрамы, кисти и снурки.
42. Золотая и позолоченая посуда всякая.
43. Золото волоченое и пряденое, битъ, блесткн и фольга.

И.

44. Игрушки всякія.
45. Игры шахматныя, павлейныя и другаго рода, съ приборомъ къ нимъ принадлежащимъ.
46. Извѣсть гашеная и негашеная.
47. Изразцы печные.

К.

48. Калбасы всякіе.
49. Карты игральныя.
50. Кеньги всякія.
51. Кисеи и платки кисейные шитые.
52. Клавикорды и фортепіяны, съ бронзовымъ на корпусахъ украшеніемъ, исключая тѣхъ, у коихъ на однихъ только ножкахъ и замкахъ будетъ положена бронза для укрѣпленія.
53. Клей рыбій и мездринный.
54. Книги канторскія бѣлыя.

К.

55. Книжки всякія записныя карманныя, съ приличнымъ къ нимъ приборомъ и безъ прибора.
56. Ковры всякіе съ золотомъ и серебромъ шканые.
57. Кожи обдѣланныя и всякій кожаный товаръ, кромѣ поименованнаго въ росписи товаровъ къ привозу дозволяемыхъ.
58. Колпаки всякіе, кромѣ мѣхъ, кои поименованы въ росписи товаровъ къ привозу дозволяемыхъ.
59. Конская сбруя всякая.
60. Корзинки соломенныя и тростниковыя.
61. Коробочки всякія, кромѣ употребляемыхъ самими пассажирами.
62. Конфекты всякія.
63. Краски крупикъ, ямайка и колобковая.
64. Краны всякіе.
65. Крендели всякіе.
66. Кружева нипяныя, ровныя и со стеклярусомъ, золотыя, серебряныя и мишурныя.
67. Куклы всякія.
68. Кушаки всякія.

Л.

69. Лапша.
70. Ленты орденскія.
71. Ликеры винные.

Л.

72. Липецъ.
73. Люстры всякія.

М.

74. Макароны.
75. Масло коровье, овечье и рѣпное.
76. Медъ сырецъ и патока медовая.
77. Мѣльницы кофейныя.
78. Метелки всякія.
79. Мишура площатая и пряденая, красные и бѣлые мишурные позументы, кружева, галуны, ленты, шесьмы и прочіе мишурные товары.
80. Монета: бильоны, берлинки, цвельверы, дипки, ползлотки, двузлошки и Россійскія банковыя ассигнаціи.
81. Мраморные и Алебастровые камины, столы, плиты, столбы, посуда и всякія вещи, кромѣ тѣхъ, кои поименованы въ росписи товаровъ къ привозу дозволяемыхъ.
82. Муфты всякія.
83 Мыло всякое, кромѣ Венеціанскаго, Гишпанскаго, Турецкаго и Греческаго.
84. Мѣдная посуда всякая.
85. Мѣдныя гладкія и оплливныя съ узорами украшенія, золоченыя и незолоченыя всякія, также скобы, бляхи, петли и прочія вещи.
86. Мѣхи къ камелькамъ, очагамъ и прочія.

М.

87 Мясо всякое копченое, соленое, вяленое и сушеное.

Н.

88 Наперстки всякіе.

89 Нитки толстыя сученыя, употребляемыя на рыболовныя сѣти и симъ подобныя.

О.

90 Облапы.

91 Обои бумажныя, набивныя сукномъ и попалью, набивныя полотняныя и печатныя краскою и попалью, шканыя и писаныя по полотну, шерстяныя и всякія.

92 Обувь всякая, кромѣ употребляемой пассажирами.

93 Овощи огородныя всякія, соленыя, въ уксусѣ, свѣжія и сухія.

94 Одѣялы бумажныя, нитяныя и шерстяныя съ шитьемъ и шканыя съ золотомъ и серебромъ.

95 Одѣялы шелковыя и полушелковыя всѣ безъ изъятія.

96 Олово тертое и въ посудѣ.

97 Опахалы.

П.

98 Палки всякія.

99 Паникадилы всякіе.

100 Пергаминъ.

101 Парики.

П.

102 Перья писчія и всякія щипаныя.
103 Перчашки шерстяныя, нитяныя и бумажныя.
104 Песочницы всякія.
105 Пиво всякое, кромѣ Англинскаго портера.
106 Платки: печатные на полотнѣ льняномъ.
107 ——— Шелковые всякіе.
108 ——— Всякіе съ каймами, вышканными или набивными.
109 Платье всякое, кромѣ употребляемаго пассажирами.
110 Подвязки всякія.
111 Подвѣски стеклянные и хрустальные къ жирандолямъ, люстрамъ и паникадиламъ.
112 Поддоны соломенные.
113 Подтяжки всякія.
114 Позументные товары: золотые и серебряные гасы и галуны, сѣтки, кружева, бахрама, нитки, шнурки и тому подобныя шелковыя, нитяныя, шерстяныя, гарусныя, бумажныя: бахрама, галуны, тесьмы и прочее.
115 Полотняные товары всякіе, кромѣ батиста.
116 Помада.
117 Порохъ мѣлкій и пушечный.
118 Порошки курительные.
119 Портупеи всякія.

П.

120 Постели всякія, кромѣ употребляемыхъ пассажирами.

121 Посуда: глиняная, муравленая и цѣнинная, фаянсовая, Дельфская и простая съ золотомъ, серебромъ, живописью и каймами.

122 ——— Золотая, серебряная и позолоченая всякая.

123 ——— Мѣдная, красная и зеленая, желѣзная, луженая и нелуженая, какъ по: коплы, кубы, тазы, чайники, кофейники, подсвѣчники, подносы, поддоны и прочія тому подобныя вещи лакированныя, накладныя посеребреныя, позолоченыя или Аржаньаше и особо накладные листы серебреные.

124 ——— Стекляная всякая.

125 ——— Фарфоровая съ золотомъ, серебромъ и живописью.

126 ——— Хрустальная всякая.

127 Поясья всякіе.

128 Пряники, пряничные орѣхи и разныя коврижки.

129 Пуговицы всякія.

130 Пудра всякая.

131 Пули свинцовыя.

132 Пухъ всякій птичій, кромѣ поименованнаго въ росписи товаровъ къ привозу дозволяемыхъ.

Р.

133 Рамы зеркальныя.
134 ——— Картинныя, кромѣ тѣхъ, кои будутъ при самыхъ картинахъ и эстампахъ.
135 Рога лосинные, оленьи и всякіе не въ дѣлѣ, кромѣ тѣхъ, кои будутъ привозимы Россійскими промышленниками и на Россійскихъ корабляхъ.
136 Рогожки соломенныя и просниковыя.
137 Ромъ, до 1 го Генваря 1819 года.
138 Рукавицы и голицы всякія.

С.

139 Сапоги всякіе.
140 Свинцовая дробь и пули.
141 Свѣтильня льняная.
142 Селитра липрованная и нелипрованная, кромѣ употребляемой въ Аптекахъ.
143 Сѣмя кинареичное.
144 Серебряная посуда всякая.
145 Серебро волоченое и пряденое, бить, блестки и фольга.
146 Сѣтки всякія.
147 Слюда.
148 Снурки шелковые, бумажные и тарусные, шерстяные и прочіе.
149 Стекла оконничные въ кругахъ.
150 Стеклянная посуда всякая.

С.

151 Стеклянные фонари, люстры, жирандоли, паникадилы и прочія сему подобныя вещи.
152 Сукно тонкое черное и всякое толстое.
153 Сургучь.
154 Сухари всякіе.

Т.

155 Табакъ всякой, кромѣ поименованнаго въ росписи товаровъ къ привозу дозволяемыхъ.
156 Табакерки всякія, кромѣ употребляемыхъ самими пассажирами.
157 Гесьмы всякія.
158 Гросши всякія, кромѣ тѣхъ, кои поименованы въ росписи товаровъ къ привозу дозволяемыхъ.
159 Трубки курительныя всякія въ оправѣ и безъ оправы, кромѣ пенковыхъ безъ оправы.
160 Трубы заливныя пожарныя всякія.
161 Туфли всякія, кромѣ тѣхъ, кои поименованы въ росписи товаровъ къ привозу дозволяемыхъ.

У.

162 Уборы женскіе.
163 Уксусъ всякій, кромѣ ренскаго.

Ф.

164 Филе всякое.
165 Фольга всякая.
166 Фонари всякіе.

Ф.

167 Фрукты всякія сухія въ сахарѣ и варенье.
168 Футляры порожніе всякіе.

Х.

169 Хрустальная посуда всякая.
170 Хрустальные подвѣски къ паникадиламъ, жирандолямъ и люстрамъ.
171 Хрустальные паникадилы, фонари, люспры, жирандоли и сему подобныя вещи.

Ц.

172 Цикорія молотая на подобіе кофе.

Ч.

173 Чай всякій.
174 Часы столовые и спѣнные, съ какимъ бы то ни было украшеніемъ изъ металла и съ вставленными зеркалами.
175 Часы съ эмалью и дорожчаными бортиками.
176 Чернила всякія въ бутылкахъ, порошкахъ и Китайскія.
177 Чернильницы всякія.
178 Чепраки всякіе.
179 Чулки нитяные, пуховые, полушелковые и замшеные.

Ш.

180 Шапки всякія.
181 Шеколадъ.

Ш.

182 Шелковыя и полушелковыя издѣлія и матеріи всякія, кромѣ тѣхъ, кои поименованы въ росписи товаровъ къ привозу дозволяемыхъ.

183 Шерстяные товары: байки всякія.

184 Шитье всякое, на какой бы матеріи оное ни было.

185 Шляпы всякія.

186 Шпоры всякія.

187 Шумиха.

Щ.

188 Щетки всякіе.

189 Щиблеты кожаныя и замшеныя.

Э.

190 Экипажи всякіе, кромѣ тѣхъ, въ коихъ пріѣдутъ сами пассажиры сухопутно.

Я.

191 Яниверъ, или вино можжевеловое.

Сверьхъ сего запрещается привозить всякія вещи, матеріи и уборы, на коихъ изображенія священныя.

Подлинную подписалъ: *Предсѣдатель Государственнаго Совѣта Князь Николай Салтыковъ.*

На подлинной собственною ЕГО ИМПЕРАТОРСКАГО ВЕЛИЧЕСТВА рукою написано тако:

Быть по сему.

АЛЕКСАНДРЪ.

С. Петербургъ.
31 Марта 1816.

РОСПИСЬ ТОВАРАМЪ, КОИХЪ ВЫВОЗЪ ИЗЪ РОССІИ ДОЗВОЛЯЕТСЯ.

Званіе Отпускныхъ поваровъ.	Пошлины Серебромъ Руб.	коп.	Процентны ассигнаціями по оцѣнкѣ съ рубля.
А.			
Анисъ, съ пуда - -	,,	4	,,
Б.			
Бадьянъ, съ пуда - -	,,	25	,,
Булавки и шпильки всякія, съ пуда - -	1	25	,,
Бумага пищая, обверпочная, полипурная, картузная, коменпарная, также всякая крашеная - -	безъ	пош	линъ.
——Хлопчатая сырецъ, съ пуда - - -	,,	13	,,
——Пряденая, съ пуда -	,,	6	,,
Бумажныя матеріи всякія безъ изъятія - -	безъ	пош	линъ.
В.			
Веревки и канаты: Изъ пеньки, смоленыя и не смоленыя всякихъ рукъ, съ берковца - -	,,	13	,,
——Изъ пеньковой пакли, съ берковца - -	,,	6	,,
Вино хлѣбное: Полугарное, съ ведра -	,,	13	,,

Званіе Отпускныхъ товаровъ.	Пошлины Серебромъ Руб.	коп.	Проценты ассигнаціями по оцѣнкѣ съ рубля.
В.			
Вино хлѣбное:			
—Спиртъ и всякія водки, кои изъ хлѣба сидятся, съ ведра - -	,,	25	,,
Примѣчаніе. Изъ тѣхъ пограничныхъ Губерній, гдѣ продажа вина отдается на откупъ отъ казны, отпускъ онаго долженъ быть производимъ съ соблюденіемъ правилъ, какія постановлены на провозъ его внутри Россіи.			
Водка всякая виноградная, съ ведра - -	,,	13	,,
Войлоки и бурки овечьи и коровьи, со ста -	,,	75	,,
Волосы козловыя, и прочія, на парики, съ пуда - -	,,	6	,,
Воскъ желтый, бѣлый и крашеный, съ пуда - -	,,	50	,,
Восковыя свѣчи - -	безъ пошлинъ.		
Г.			
Галантерейные товары: т. е. мѣлочные дорогихъ цѣнъ			

Званіе Отпускныхъ товаровъ.	Пошлины Серебромъ Руб.	коп.	Процентныя ассигнаціями по оцѣнкѣ съ рубля.
Г.			
всякія вещи, изъ какого бы металла оные сдѣланы ни были и украшенные драгоцѣнными каменьями и жемчугомъ - -	безъ	пош	линъ.
Гребни всякіе - -	,,	,,	1
Грибы и рыжики, съ пуда -	,,	3	,,
Гривы конскія, съ берковца	,,	75	,,
Ж.			
Жиръ рыбій и сало ворванное, съ пуда - - -	,,	8	,,
З.			
Зеркала и зеркальныя спекла	безъ	пош	линъ.
И.			
Иглы всякія - -	безъ	пош	линъ.
Икра рыбья и всякая, съ пуда - - -	,,	20	,,
К.			
Камень дикій плитный, мраморный и всѣ прочія, не изключая и самыхъ драгоцѣнныхъ - -	,,	,,	1

Званіе Отпускныхъ товаровъ.	Пошлины Серебромъ Руб.	коп.	Проценты ассигнаціями по оцѣнкѣ съ рубля.
К.			
—Кремни фузейные, съ тысячи	,,	5	,,
Картины живописныя и эстампы	безъ	пош	линъ.
Карты игральныя, съ дюжины	,,	3	,,
Кирпичь, съ тысячи	,,	13	,,
Клей: рыбій: бѣлужій, осетровый, севрюжій и стерляжій, въ скобкахъ, листахъ, книжкахъ и комахъ, съ пуда	2	50	,,
——Сомовый, съ пуда	,,	50	,,
——Мездринный и всякій, съ пуда	,,	5	,,
Книги печатныя въ переплетѣ и безъ переплета	безъ	пош	линъ.
Ковры всякіе	безъ	пош	линъ.
Коженые товары:			
—Кожи сафьянные, замшеные, кордуанные и лайковые, съ десятка	,,	50	,,

Званіе Отпускныхъ товаровъ.	Пошлины Серебромъ Руб.	коп.	Процентныя ассигнаціями по оцѣнкѣ съ рубля.
К.			
Коженые товары:			
—Юфть всякаго рода, съ пуда - - -	,,	75	,,
—Всѣ прочіе выдѣланные -	,,	,,	5
—Не обдѣланныя сырыя и сухія - - -	,,	,,	12
—Ремни моржовые, съ пары -	,,	1	,,
—Башмаки и кеньги, съ пары	,,	3	,,
—Сапоги, съ пары -	,,	5	,,
Коляски, кареты, одноколки, дрожки, сани и всякія повозки - -	безъ	пош	линъ.
Конскіе уборы - -	безъ	пош	линъ.
Кость: Мамонтовая, рыбья и рыбьи зубы не въ дѣлѣ	,,	,,	5
——Въ дѣлѣ - -	,,	,,	1
Краски и всякія красильныя растѣнія, съ пуда -	,,	6	,,
Кушаки всякіе - -	безъ	пош	линъ.
Л.			
Ленты и тесьмы всякія -	безъ	пош	линъ.
Ленъ: отъ портовыхъ Таможенъ, съ берковца -	1	50	,,

Званіе Отпускныхъ товаровъ.	Пошлины серебромъ Руб.	коп.	Проценты ассигнаціями по оцѣнкѣ съ рубля.
Л.			
Ленъ:			
—Отъ сухопутныхъ Таможенъ, съ берковца -	,,	50	,,
Льняная кудель, или пакля:			
—Отъ портовыхъ Таможенъ, съ берковца -	,,	50	,,
—Отъ сухопутныхъ Таможенъ, съ берковца - -	,,	13	,,
Лѣсные товары. (*Смотри особенную роспись о сихъ товарахъ*) -			
М.			
Масло:			
—Коровье и овечье, съ пуда	,,	20	,,
—Конопляное, льняное и всякое другое, съ пуда -	,,	13	,,
Медъ сырецъ и папока медовая, съ пуда - -	,,	10	,,
Металлы и издѣлія изъ оныхъ:			
—Чугунъ въ крицахъ и въ ломѣ, съ берковца -	,,	25	,,
—Чугунъ въ дѣлѣ, съ берковца - - -	,,	5	,,

Званіе Отпускныхъ товаровъ.	Пошлины Серебромъ Руб.	коп.	Проценты ассигнаціями по оцѣнкѣ съ рубля.
М.			
Металлы и издѣлія изъ оныхъ:			
Желѣзо:			
—Въ прутьяхъ и полосное, съ берковца - -	,,	10	,,
—Сорповое, брусчатое, листовое, жесть, якори и гвозди, съ берковца -	,,	5	,,
—Сталь не въ дѣлѣ, съ берковца - -	,,	10	,,
—Желѣзныя и стальныя издѣлія, слесарной работы и всякій инструментъ. -	безъ	пош	линъ
Золото и серебро:			
—Въ слиткахъ и во всякой иностранной монетѣ.	,,	,,	3
Примѣчаніе. Отъѣзжающимъ изъ Имперіи моремъ и сухопутно, позволяется имѣть при себѣ иностранной монеты не болѣе какъ на сто червонныхъ, съ которыхъ пошлина не взимается; естьли же при комъ изъ отъѣзжающихъ			

Званіе отпускныхъ товаровъ.	Пошлины серебромъ Руб	коп.	Проценты ассигнаціями по оцѣнкѣ съ рубля.
М.			
Металлы и издѣлія изъ оныхъ: будетъ находиться иностранной монеты болѣе нежели на сто червонныхъ, то со всего излишка взимается. - - - -	,,	,,	3
Золото и серебро:			
—Въ издѣліяхъ - -	безъ	пош	линъ.
—Листовое, въ книжкахъ, волоченое, круглое, битье и вряденое - -	безъ	пош	линъ.
—Мѣдь красная и зеленая въ штыкахъ, плитахъ, листахъ, палицахъ и въ лому, съ берковца - -	,,	13	,,
—Въ издѣліяхъ - -	безъ	пош	линъ.
—Латунь всякая, съ берковца - - -	,,	13	,,
—Гвозди мѣдные, съ мѣдными шляпками и луженые всякіе - -	безъ	пош	линъ.
—Мишура и мишурныя издѣлія - -	безъ	пош	линъ.

Званіе отпускныхъ товаровъ.	Пошлины серебромъ: Руб.	коп.	Проценты ассигнаціями по оцѣнкѣ съ рубля.
М.			
Металлы и издѣлія изъ оныхъ:			
—Олово въ пруньяхъ и издѣліяхъ. - -	безъ	пош	линъ.
—Свинецъ, свинцовая дробь и пули - -	безъ	пош	линъ.
Москопильные товары:			
—Губа лиственничная, съ пуда - - -	,,	6	,,
—Квасцы, съ берковца -	,,	20	,,
—Купоросъ - -	безъ	пош	линъ.
—Ладонъ, съ пуда -	,,	25	,,
—Раковыя жерновки, съ пуда - - -	,,	75	,,
—Ревень и сѣмя ревенное, съ пуда - -	7	50	,,
—Струя бобровая, съ фунта - - -	,,	75	,,
—Кабардинская, съ фунта-	1	25	,,
Муфты всякія - -	,,	,,	5
Мыло, съ пуда - -	,,	8	,,
Мѣлъ, съ берковца -	,,	25	,,
Мѣшки, со сша - -	,,	25	,,

Званіе Отпускныхъ товаровъ.	Пошлины Серебромъ Руб.	коп.	Прценныя ассигнаціями по оцѣнкѣ съ рубля.
М.			
Мягкая рухлядь:			
—Всякіе мѣха, въ томъ числѣ и заячьи - -	,,	,,	5
—Всякія звѣриныя шкуры, или части оныхъ, кромѣ зайцовъ русаковъ и лѣсныхъ - - -	,,	,,	5
Мясо всякое, съ пуда -	,,	6	,,
Н.			
Нитки сученыя, съ пуда -	,,	13	,,
О.			
Овощи огородныя всякія -	безъ	пош	линъ.
Одѣялы всякой матеріи -	безъ	пош	линъ.
Оружія, кои въ сей росписи особенно не поименованы -	безъ	пош	линъ.
П.			
Пенька:			
—Отъ портовыхъ Таможенъ, съ берковца - -	1	,,	,,
—Отъ сухопутныхъ Таможенъ, съ берковца -	,,	32	,,
Пеньковая пакля:			
—Отъ портовыхъ Таможенъ, съ берковца - -	,,	32	,,

Званіе Отпускныхъ товаровъ.	Пошлины Серебромъ Руб.	коп.	Процентны ассигнаціями по оцѣнкѣ съ рубля.
П.			
Пеньковая пакля:			
—Отъ сухопутныхъ Таможенъ, съ берковца -	,,	10	,,
Перчатки всякія - -	безъ	пош	лин.
Перья, съ пуда - -	,,	25	,,
Пиво и полпиво - -	безъ	пош	лин.
Позументныя товары, какъ то: галуны, тесьмы, шелковыя и прочія, бахрамы всякія, снурки, кисти и тому подобное - -	безъ	пош	лин.
Полотна:			
—Парусное, съ куска въ 50 аршинъ - -	,,	50	,,
—Фламское, съ куска въ 50 аршинъ - -	,,	38	,,
—Равенпухъ, съ куска въ 50 аршинъ - -	,,	25	,,
—Всякіе прочіе полотняные товары и клеенки - -	,,	,,	1
Порохъ мѣлкой и пушечной, съ пуда - -	,,	5	,,

Званіе Отпускныхъ товаровъ.	Пошлины Серебромъ Руб.	коп.	Проценты ассигнаціями по оцѣнкѣ съ рубля
П.			
Постели перяныя, съ пуда -	,,	25	,,
—Пуховыя, съ пуда -	,,	75	,,
Посуда фарфоровая, фаянсовая, глиняная, деревянная и стеклянная -	безъ	пош	линъ.
Поташъ, перлашъ и смольчугъ, или вейдашъ:			
—Отъ портовыхъ Таможенъ, съ берковца - -	,,	50	,,
—Отъ сухопутныхъ Таможенъ, съ берковца -	,,	75	,,
Пряники, или пряничные орѣхи, съ пуда -	,,	3	,,
Птицы всякія живыя -	безъ	пош	линъ.
Пухъ всякій птичій, съ пуда -	,,	75	,,
Пушки, мортиры, бомбы, ядры и прочія воинскія снаряды:			
—Чугунныя и желѣзныя, съ пуда - - -	,,	1	,,
—Мѣдныя, съ пуда -	,,	5	,,
Пряжа: льняная, съ берковца -	1	50	,,
—Пеньковая и посконная, съ берковца - -	1	,,	,,

Званіе Оппускныхъ товаровъ.	Пошлины Серебромъ Руб.	коп.	Проценты ассигнаціями по оцѣнкѣ съ рубля.
Р.			
Рога всѣхъ животныхъ, съ пуда - - -	,,	6	,,
Рогожи двойныя и одинакія, спарыя и новыя, съ шпуки	,,	3	,,
—А въ Архангельскѣ и Онегѣ, съ четырехъ шпукъ -	,,	1	,,
Рогожныя кули, съ шпуки -	,,	2	,,
—А въ Архангельскѣ и Онегѣ, со ста - -	,,	13	,,
—Кульки, съ шпуки -	,,	1	,,
—А въ Архангельскѣ и Онегѣ, со ста - -	,,	6	,,
Рукавицы всякія - -	безъ	пош	линъ.
Рыба всякая - -	безъ	пош	линъ.
С.			
Сало всякое, съ берковца -	2	,,	,,
Сальныя свѣчи, съ пуда -	,,	10	,,
Свѣтильня всякая, съ пуда -	,,	6	,,
Селитра, съ пуда -	,,	10	,,
Скотины живыя:			
—Бараны и овцы, съ каждой	,,	13	,,
—Быки и коровы, съ каждой - - -	1	25	,,

Званіе Отпускныхъ товаровъ.	Пошлины		
	Серебромъ		Проценты ассигнаціями по оцѣнкѣ съ рубля.
	Руб.	коп.	
С.			
Скопины живыя:			
—Свиньи, съ каждой -	,,	25	,,
—Всякія другія скопины, съ каждой - -	,,	13	,,
Слюда, съ пуда - -	,,	25	,,
Смола:			
—Густая и жидкая, съ пуда	,,	1	,,
—Гарпіусъ, съ берковца -	,,	25	,,
—Канифоль, съ берковца -	,,	8	,,
Соль, съ берковца -	,,	6	,,
Сода (зола употребляемая на мыльныхъ заводахъ), съ берковца - -	,,	38	,,
Стекло и всякія стеклянныя издѣлія - -	безъ	пош	линъ.
Семена:			
—Огородныя всякія -	безъ	пош	линъ.
—Льняныя и высевки льняныя, съ четверти -	,,	25	,,
Семя конопляное, съ четверти - - -	,,	13	,,
Сѣра горючая, съ берковца	,,	25	,,
Сыръ - - -	безъ	пош	линъ.

Званіе Отпускныхъ товаровъ.	Пошлины Серебромъ Руб.	коп.	Проценты ассигнаціями по оцѣнкѣ съ рубля.
Т.			
Табакъ, съ пуда - -	,,	1	,,
Табакерки - -	безъ	пош	линъ.
Тимонъ, съ пуда - -	,,	4	,,
Х.			
Хвосты:			
—Лошадиные, съ пуда -	,,	25	,,
—Бычачьи и коровьи, съ пуда	,,	3	,,
Хлѣбъ:			
Рожь и мука ржаная:			
—Отъ портовыхъ Таможенъ, съ четверти -	,,	11	,,
—Отъ сухопутныхъ Таможенъ, съ четверти -	,,	4	,,
Пшеница и полба, также пшеничная и полбенная мука:			
—Отъ портовыхъ Таможенъ, съ четверти -	,,	15	,,
—Отъ сухопутныхъ Таможенъ, съ четверти -	,,	5	,,
Горохъ:			
—Отъ портовыхъ Таможенъ, съ четверти - -	,,	11	,,
—Отъ сухопутныхъ Таможенъ, съ четверти -	,,	4	,,

Званіе Отпускныхъ товаровъ.	Пошлины Серебромъ Руб.	коп.	Проценты ассигнаціями по оцѣнкѣ съ рубля.
X.			
Хлѣбъ:			
Овесъ:			
—Отъ портовыхъ Таможенъ, съ четверти -	,,	8	,,
—Отъ сухопутныхъ Таможенъ, съ четверти -	,,	3	,,
Ячмень:			
—Отъ портовыхъ Таможенъ, съ четверти - -	,,	11	,,
—Отъ сухопутныхъ Таможенъ, съ четверти -	,,	4	,,
Солодъ:			
—Отъ портовыхъ Таможенъ, съ четверти - -	,,	8	,,
—Отъ сухопутныхъ Таможенъ, съ четверти -	,,	3	,,
Греча:			
—Отъ портовыхъ Таможенъ, съ четверти - -	,,	8	,,
—Отъ сухопутныхъ Таможенъ, съ четверти -	,,	3	,,
Крупы всякаго рода:			
—Отъ портовыхъ Таможенъ, съ четверти -	,,	15	,,

Званіе Отпускныхъ товаровъ.	Пошлины серебромъ. Руб.	коп.	Проценты ассигнаціями по оцѣнкѣ съ рубля.
Х.			
—Отъ сухопутныхъ Таможенъ, съ четверти -	,,	5	,,
Хмѣль:			
—Отъ портовыхъ Таможенъ, съ пуда - -	,,	8	,,
—Отъ сухопутныхъ Таможенъ, съ пуда - -	,,	3	,,
Ч.			
Чай, съ пуда - -	2	50	,,
Чулки - - -	безъ	пош	линъ.
Ш.			
Шапки - - -	,,	,,	5
Шелкъ всякаго рода безъ изъятія - - -	,,	,,	1
Шелковыя издѣлія всякія безъ изъятія - -	безъ	пош	линъ.
Шерсть всякаго рода, какъ Россійская, такъ и Иностранная, съ пуда -	,,	25	,,
Шерстяныя издѣлія всякія -	безъ	пош	линъ.
Шляпы пуховыя и шерстяныя - - -	безъ	пош	линъ.
Щ.			
Щетина съ пуда - -	1	,,	,,

Званіе Оппускныхъ товаровъ.	Пошлины		
	Серебромъ		Процентны ассигнаціями по оцѣнкѣ съ рубля.
	Руб.	коп.	
Всѣ прочія товары и продукты, кои въ сей росписи и въ особой о лѣсныхъ товарахъ не именованы, платятъ - -	,,	,,	1
Платье, обувь, бѣлье, золотые, серебреные и всякіе карманные часы, табакерки, шпаги, корпики, пряжки, посуда, экипажи и все прочее, употребляемое самими отъѣзжающими моремъ или сухопутно - -	безъ	пош	линъ.

Подлинную подписалъ: *Предсѣдатель Государственнаго Совѣта Князь Николай Салтыковъ.*

На подлинной собственною ЕГО ИМПЕРАТОРСКАГО ВЕЛИЧЕСТВА рукою написано тако:

Быть по сему.

АЛЕКСАНДРЪ.

С. Петербургъ,
31 Марта 1816.

РОСПИСЬ ЛѢСНЫМЪ ТОВАРАМЪ, КОИХЪ ВЫВОЗЪ ИЗЪ РОССІИ ДОЗВОЛЯЕТСЯ.

РОСПИСЬ

Лѣснымъ товарамъ, при измѣреніи коихъ наблюдая тѣ самыя Высочайше утвержденныя Голландскія пальмовыя и футовыя мѣры, такъ же и всѣ относящіяся къ тому предписанія, кои при Рижскомъ портѣ до нынѣ употребляются, брать при отпускѣ оныхъ нижеозначенную пошлину.

Званіе отпускнаго лѣса.	Пошлина серебромъ. Руб.	коп.
Шпировыя деревья: Толщиною:	Съ каждаго дерева: А длиною:	
Въ 10 пальмовъ	въ 58 футовъ—	1 70
—11 12 и 13—	отъ 60 до 64—	3 25
—14 и 15—	— 60 — 68—	5 69
—16 —	въ 70—	6 6
Мачтовыя деревья: Толщиною:	Съ каждаго дерева: А длиною:	
Въ 17 пальмовъ	въ 72 фут.—	25 50
— 18 —	„ — 74 —	26 —
— 19 —	„ — 76 —	26 50
— 20 —	„ — 78 —	39 75
— 21 —	„ — 80 —	41 50
— 22 —	„ — 82 —	44 50
— 23 —	„ — 84 —	56 25
— 24 —	„ — 86 —	61 25

Званіе отпускнаго лѣса.							Пошлина Серебромъ.	
							Руб.	коп.
Мачтовыя деревья:				Съ каждаго дерева:				
Толщиною:				а длиною:				
Въ	25	пальмъ	,,	въ	88	фут.	84	75
—	26	—	,,	—	90	—	89	75
—	27	—	,,	—	92	—	113	25
—	28	—	,,	—	94	—	115	50
—	29	—	,,	—	96	—	118	—
—	30	—	,,	—	98	—	120	25
Бухшприты:				Съ каждаго дерева:				
Толщиною:				А длиною:				
Въ	17	пальмовъ		въ	70	фут.	6	—
—	18	—	,,	—	—	—	6	25
—	19	—	,,	—	—	—	6	75
—	20	—	,,	—	—	—	7	75
—	21	—	,,	—	—	—	9	50
—	22	—	,,	—	—	—	12	25
—	23	—	,,	—	—	—	14	—
—	24	—	,,	—	—	—	17	75
—	25	—	,,	—	—	—	21	50
—	26	—	,,	—	—	—	25	50
—	27	—	,,	—	—	—	29	25
—	28	—	,,	—	—	—	33	—
—	29	—	,,	—	—	—	36	75
—	30	—	,,	—	—	—	40	50

Званіе отпускнаго лѣса.	Пошлина серебромъ	
	Руб.	коп.
Плоскорубленныя деревья или мѣльничныя крылья съ каждаго:		
Въ 12 пальмовъ: — проп: 10 пальм: длин: — пол:		
— 13 — — „ — 11 — —	1	20
— 14 — — „ — 12 — —		
— 15 — — „ — 13 — —	1	75
— 16 — — „ — 14 — —	2	35
— 17 — — „ — 14 — —		
— 18 — — „ — 15 — —	2	75
— 19 — — „ — 16 — —	3	50
— 20 — — „ — 17 — —	4	75
— 21 — — „ — 18 — —	7	25
— 22 — — „ — 19 — —	9	—
— 23 — — „ — 20 — —	10	50
— 24 — — „ — 21 — —	13	25
— 25 — — „ — 22 — —	16	—
Бурпилы съ каждаго дерева: Толщиною: а длиною:		
Отъ 14 до 15 пальм. отъ 30 до 32фут.	1	6
— — — — — „ — 33 — 38—	1	20
— — — — — „ — 39 — 44—	1	25
— — — — — „ — 45 — 50—	1	40
— — — — — „ — 51 — 57—	1	50

Званіе отпускнаго лѣса.							Пошлина серебромъ.	
							Руб	коп.
Буртилы съ каждаго дерева:								
Толщиною:				а длиною:				
Въ 16	пальмовъ	,,	отъ	30	до 32	—	1	40
— —	—	,,	—	33	— 38	—	1	50
— —	—	,,	—	39	— 44	—	1	60
— —	—	,,	—	45	— 50	—	1	75
— —	—	,,	—	51	— 57	—	1	90
— 17	—	,,	—	30	— 32	—	1	60
— —	—	,,	—	33	— 38	—	1	65
— —	—	,,	—	39	— 44	—	1	75
— —	—	,,	—	49	— 50	—	1	90
— —	—	,,	—	50	— 57	—	2	—
— 18	—	,,	—	30	— 32	—	1	65
— —	—	,,	—	33	— 38	—	1	75
— —	—	,,	—	39	— 44	—	2	—
— —	—	,,	—	45	— 50	—	2	15
— —	—	,,	—	51	— 57	—	2	35
— 19	—	,,	—	30	— 32	—	2	35
— —	—	,,	—	33	— 38	—	2	50
— —	—	,,	—	39	— 44	—	2	75
— —	—	,,	—	45	— 50	—	2	90
— —	—	,,	—	51	— 57	—	3	6
— 20	—	,,	—	30	— 32	—	3	50

Званіе отпускнаго лѣса.								Пошлина серебромъ. Руб.	коп.
Бурпилы съ каждаго дерева:									
Толщиною:				а длиною:					
Въ 20 пальмовъ			,,	отъ	33	до	38 —	3	75
— —	—		,,	—	39	—	44 —	4	—
— —	—		,,	—	45	—	50 —	4	25
— —	—		,,	—	51	—	57 —	4	40
— 21	—		,,	—	30	—	32 —	5	75
— —	—		,,	—	33	—	38 —	6	—
— —	—		,,	—	39	—	44 —	6	15
— —	—		,,	—	45	—	50 —	6	25
— —	—		,,	—	51	—	57 —	6	50
— 22	—		,,	—	33	—	38 —	7	50
— —	—		,,	—	39	—	44 —	7	75
— —	—		,,	—	45	—	50 —	8	—
— —	—		,,	—	51	—	57 —	8	25
— 23	—		,,	—	33	—	38 —	9	—
— —	—		,,	—	39	—	44 —	9	15
— —	—		,,	—	45	—	50 —	9	25
— —	—		,,	—	51	—	57 —	9	50
— 24	—		,,	—	33	—	38 —	11	25
— —	—		,,	—	39	—	44 —	11	50
— —	—		,,	—	45	—	50 —	11	75
— —	—		,,	—	51	—	57 —	12	25

Званіе отпускнаго лѣса.				Пошлина серебромъ	
				Руб.	коп.
Буртелы съ каждаго дерева:					
Толщиною:			а длиною:		
Въ 25 пальмовъ	„	отъ 33 до 38	—	13	75
— — —	„	— 39 — 44	—	14	—
— — —	„	— 45 — 50	—	14	25
— — —	„	— 51 — 57	—	14	50
— 26 —	„	— 33 — 38	—	16	50
— — —	„	— 39 — 44	—	16	75
— — —	„	— 45 — 50	—	17	—
— — —	„	— 51 — 57	—	17	15
— 27 —	„	— 33 — 38	—	19	—
— — —	„	— 39 — 44	—	19	25
— — —	„	— 45 — 50	—	19	40
— — —	„	— 51 — 57	—	19	50
— 28 —	„	— 39 — 44	—	21	50
— — —	„	— 45 — 50	—	21	75
— — —	„	— 51 — 57	—	22	—
— 29 —	„	— 39 — 44	—	24	25
— — —	„	— 45 — 50	—	24	50
— — —	„	— 51 — 57	—	24	75
— 30 —	„	— 39 — 44	—	26	75
— — —	„	— 45 — 50	—	27	—
— — —	„	— 51 — 57	—	27	15

Званіе отпускнаго лѣса.	Пошлина серебромъ: Руб.	коп.
Райны съ каждаго дерева:		
Толщиною: а длиною:		
Отъ 5 до 7 пальм: „ отъ 30 до 32 фут.	—	30
— — — — — „ — 33 — 38 —	—	40
— — — — — „ — 39 — 44 —	—	50
— — — — — „ — 45 — 50 —	—	60
— — — — — „ — 51 — 56 —	—	75
— — — — — „ — 57 — 62 —	—	85
— 8 — 9 — „ — 30 — 32 —	—	50
— — — — — „ — 33 — 38 —	—	60
— — — — — „ — 39 — 44 —	—	75
— — — — — „ — 45 — 50 —	—	85
— — — — — „ — 51 — 56 —	—	90
— — — — — „ — 57 — 62 —	1	—
— 10 — 11 — „ — 39 — 44 —	1	—
— — — — — „ — 45 — 50 —	1	20
— — — — — „ — 51 — 56 —	1	40
— — — — — „ — 57 — 62 —	1	55
— — — — — „ — 63 — 80 —	1	75
— 12 — — — „ — 45 — 50 —	1	55
— — — — — „ — 51 — 56 —	1	75
— — — — — „ — 57 — 62 —	2	—
— — — — — „ — 63 — 68 —	2	25

Званіе отпускнаго лѣса.	Пошлина серебромъ. Руб.	коп.
Райны съ каждаго дерева: Толщиною: а длиною:		
Отъ 12 пальмъ ,, отъ 69 до 84 футовъ	2	75
— 13 — ,, — 51 — 56 —	2	—
— — — ,, — 57 — 62 —	2	35
— — — ,, — 63 — 68 —	2	90
— — — ,, — 69 — 90 —	3	75
— 14 — ,, — 70 — 100 —	5	—
— 15 — ,, — — — — —	6	75
— 16 — ,, — — — — —	9	50
— 17 — ,, — — — — —	14	25
— 18 — ,, — — — — —	18	—
— 19 — ,, — — — — —	20	75
— 20 — ,, — — — — —	26	50
— 21 — ,, — — — — —	32	25
— 22 — ,, — — — — —	38	—
Корабельныя спенги, съ каждой: Толщиною: а длиною:		
Въ 5 или 6 пальмовъ ,, отъ 22 до 26 фут.	—	25
— 7 — 10 — ,, — 27 — 32 —	—	30
— — — — — ,, — 33 — 38 —	—	40
— — — — — ,, — 39 — 44 —	—	50
— — — — — ,, — 45 — 50 —	—	55
— — — — — ,, — 51 — 57 —	—	85

Званіе отпускнаго лѣса.	Пошлина серебромъ. Руб.	коп.
Корабелныя стенги, съ каждой: Толщиною: а длиною:		
Въ 11 или 13 палм: „ отъ 33 до 38 —	—	85
— — — — „ — 39 — 44 —	—	90
— — — — „ — 45 — 50 —	1	15
— — — — „ — 51 — 57 —	1	20
— 14 — — „ — 39 — 44 —	1	25
— — — — „ — 45 — 50 —	1	40
— — — — „ — 51 — 57 —	1	50
Братшпили, съ каждаго дерева: Толщиною: а длиною:		
Въ 13 пальмовъ „ отъ 12 до 15 фут.	—	40
— 14 — „ — 16 — 18 —	—	85
— 15 — „ — 16 — 18 —	1	—
— 16 — „ — 18 — 20 —	1	20
— 17 — „ — 18 — 22 —	1	40
— 18 — „ — 22 — 24 —	1	55
— 19 — „ — 22 — 24 —	2	—
— 20 — „ — 22 — 26 —	2	35
— 21 — „ — 22 — 26 —	2	50
— 22 — „ — 22 — 26 —	2	90
— 23 — „ — 22 — 26 —	3	25
— 24 — „ — 22 — 26 —	4	—

Званіе отпускнаго лѣса.	Пошлина серебромъ. Руб.	коп.
Брашпили, съ каждаго дерева:		
Толщиною: а длиною:		
Въ 25 пальмовъ ,, отъ 24 до 28 —	5	—
— 26 — ,, — 24 — 28 —	5	75
— 27 — ,, — 26 — 30 —	6	75
Деревцы называемыя кливеръ или Егербеймы, съ каждаго:		
Толщиною: а длиною:		
Отъ 5 до 9 пальмъ,, отъ 30 до 32 фут.	—	30
— — — — ,, — 33 — 38 —	—	40
— — — — ,, — 39 — 44 —	—	50
— — — — ,, — 45 — 50 —	—	55
— 7 — 10 — ,, — 33 — 38 —	—	75
— — — — ,, — 39 — 44 —	—	85
— — — — ,, — 45 — 50 —	—	90
Деревцы называемые Авслегеры, съ каждаго:		
Толщиною: а длиною:		
Отъ 9 до 13 пальмъ,, отъ 30 до 32 фут.	—	75
— — — — ,, — 33 — 38 —	—	85
— — — — ,, — 39 — 44 —	—	90
— — — — ,, — 45 — 50 —	1	—
Рулевыя деревья или шпееръгольцъ, съ каждаго:		
Толщиною: а длиною:		
Въ 5 пальмовъ ,, отъ 20 до 26 фут.	—	40

Званіе отпускнаго лѣса.	Пошлина серебромъ. Руб.	коп.
Рулевыя деревья или Штееръ гольцъ, съ каждаго:		
Толщиною: а длиною:		
Въ 6 пальмовъ ,, отъ 20 до 26 фут.	—	60
— 7 — ,, — 20 — 26 —	—	85
Мачтовыя шпили съ каждаго:		
Толщиною: а длиною:		
Въ 9 Пальмовъ ,, отъ 12 до 15 фут.	—	40
— 10 — — ,, — 15 18 —	—	50
— 11 — — ,, — 18 20 —	—	60
Деревцы называемые Виндбейме, съ каждаго:		
Толщиною: а длиною:		
Въ 3 пальма. — отъ 18 до 19 фут.	—	6
Еловые брусья плоскіе, толщиною отъ 10 до 14 дюймовъ, со ста брусьевъ:		
длиною:		
2 сажени или отъ 11 до 16 фут.	8	25
3 — — — 17 — 22 —	11	75
4 — — — 23 — 28 —	16	50
5 — — — 29 — 34 —	21	25
6 — — — 35 — 40 —	23	75
7 — — — 41 — 46 —	28	50
8 — — — 47 — 52 —	42	75
9 — — — 53 — 57 —	62	50

Званіе отпускнаго лѣса.	Пошлина серебромъ. Руб.	коп.
Еловые брусья плоскіе, толщиною отъ 13 до 15 и отъ 14 до 16 дюймовъ, со ста брусьевъ:		
длиною:		
3 сажени или отъ 17 до 22 фут.	23	75
4 — — — 23 — 28 —	28	50
5 — — — 29 — 34 —	38	—
6 — — — 35 — 40 —	47	25
7 — — — 41 — 46 —	56	75
8 — — — 47 — 52 —	66	25
9 — — — 53 — 57 —	86	50
Сосновыя четыреграннные брусья, толщиною отъ 10 до 14 дюймовъ, со ста брусьевъ:		
длиною:		
2 сажени или отъ 11 до 16 фут.	9	50
3 — — — 17 — 22 —	14	25
4 — — — 23 — 28 —	19	—
5 — — — 29 — 34 —	23	75
6 — — — 35 — 40 —	28	50
7 — — — 41 — 46 —	33	25
8 — — — 47 — 52 —	47	25
9 — — — 53 — 57 —	67	25

Званіе отпускнаго лѣса	Пошлина серебромъ. Руб.	коп.
Сосновые бревна и брусья четыре и осьми гранные, со сша деревъ:		
Толщиною:	а длиною:	
Отъ 6 до 8 дюйм.	„ отъ 21 до 26 фут.	9	50
— — — —	„ — 27 — 32 —	19	—
— — — —	„ — 33 — 38 —	23	75
— — — —	„ — 39 — 44 —	28	50
— — — —	„ — 45 — 50 —	38	—
— — — —	„ — 51 — 57 —	48	25
— — — —	„ — 58 — 63 —	57	50
— — — —	„ — 64 — 70 —	76	75
Отъ 9 до 12 дюйм.	„ — 21 — 26 —	19	—
— — — —	„ — 27 — 32 —	28	50
— — — —	„ — 33 — 38 —	33	25
— — — —	„ — 39 — 44 —	38	—
— — — —	„ — 45 — 50 —	47	25
— — — —	„ — 51 — 57 —	67	25
— 9 — 11 —	„ — 58 — 63 —	76	75
— — — —	„ — 64 — 70 —	96	—
— 13 — 16 —	„ — 27 — 32 —	38	—
— — — —	„ — 33 — 38 —	47	25
— — — —	„ — 39 — 44 —	56	75
— — — —	„ — 45 — 50 —	66	25
— — — —	„ — 51 — 57 —	86	50

Званіе отпускнаго лѣса.	Пошлина серебромъ. Руб.	коп.
Бревна въ коркѣ для насосовъ, которые необдѣланные за морѣ отпускаются, толщиною въ 8 и 12 дюймовъ, за сто деревъ: длиною:		
2 сажени или отъ 11 до 16 футовъ	6	75
3 — — — 17 — 22 —	9	25
4 — — — 23 — 28 —	11	75
5 — — — 29 — 34 —	14	25
6 — — — 35 — 40 —	16	75
7 — — — 41 — 46 —	19	25
Тѣ самыя бревна круглыя, толщиною отъ 13 до 16 дюймовъ, за сто деревъ: Длиною:		
2 сажени или отъ 11 до 16 футовъ	16	50
3 — — — 17 — 22 —	26	—
4 — — — 23 — 28 —	33	25
5 — — — 29 — 34 —	42	75
6 — — — 35 — 40 —	49	75
7 — — — 41 — 46 —	59	25
8 — — — 47 — 52 —	66	25

Званіе отпускнаго лѣса.	Пошлина серебромъ. Руб.	коп.
Тѣ самыя бревна, круглыя Толщиною отъ 17 до 20 дюймовъ, со ста деревъ: длиною:		
2 Сажени или отъ 11 до 16 футовъ	28	50
3 — — — 17 — 22 —	42	75
4 — — — 23 — 28 —	56	75
5 — — — 29 — 34 —	71	—
6 — — — 35 — 40 —	85	25
7 — — — 41 — 46 —	99	50
8 — — — 47 — 52 —	113	50
Доски сосновыя, еловыя и другія здѣсь не именованныя, съ каждыхъ пяти дюжинъ: Толщиною: а длиною:		
Въ 1 дюймъ „ниже 10 футовъ	—	50
— — — „ отъ 10 до 17 фут.	1	—
— — — „ — 17 — 23 —	1	30
— — — „ — 23 — 29 —	2	—
— — — „ — 29 — 35 —	2	30
— — — „ — 35 — 41 —	2	65
— — — „ — 41 — 47 —	2	95
— — — „ — 47 — 52 —	3	25
— 1 ½ — „ — 10 — 17 —	1	30
— — — „ — 17 — 23 —	1	70

Званіе отпускнаго лѣса.	Пошлина серебромъ. Руб.	коп.
Доски сосновыя, еловыя и другія здѣсь не именованныя, съ каждыхъ пяти дюжинъ: Толщиною: а длиною:		
Въ 1 ½ дюймъ „ отъ 23 до 29 —	2	65
— — — „ — 29 — 35 —	3	6
— — — „ — 35 — 40 —	3	50
— — — „ — 41 — 47 —	4	—
— — — „ — 47 — 52 —	4	25
— 2 — — „ — 10 — 17 —	1	65
— — — „ — 17 — 23 —	2	25
— — — „ — 23 — 29 —	3	25
— — — „ — 29 — 35 —	3	75
— — — „ — 35 — 41 —	4	50
— — — „ — 41 — 47 —	5	—
— — — „ — 47 — 52 —	5	75
Тѣже самыя доски, съ каждыхъ пяти дюжинъ: Толщиною: а длиною:		
Въ 2 ½ дюйма „ отъ 10 до 17 фут.	2	—
— — — „ — 17 — 23 —	2	75
— — — „ — 23 — 29 —	3	75
— — — „ — 29 — 35 —	4	50
— — — „ — 35 — 41 —	5	25

Званіе отпускнаго лѣса.	Пошлина серебромъ. Руб.	коп.
Доски сосновыя, еловыя и другія здѣсь не именованныя, съ каждыхъ пяти дюжинъ:		
Толщиною: а длиною:		
Въ $2\frac{1}{2}$ дюйма „отъ 41 до 47 футовъ	6	6
— — — „ — 47 — 52 —	6	90
— 3 — „ — 10 — 17 —	2	25
— — — „ — 17 — 23 —	3	15
— — — „ — 23 — 29 —	4	50
— — — „ — 29 — 35 —	5	30
— — — „ — 35 — 41 —	6	25
— — — „ — 41 — 47 —	7	25
— — — „ — 47 — 52 —	8	—
Горбыли, съ каждыхъ пяти дюжинъ, длиною въ 36 футовъ -	1	—
А съ прочихъ по пропорціи.		
Доски получистыя и баншисы, по оцѣнкѣ съ рубля 7 процентовъ.		
Дубовыя или вязовыя доски, длиною въ 30 футовъ, а толщиною въ 2 дюйма, съ каждыхъ пяти дюжинъ- - - -	13	25
А съ прочихъ такихъ же досокъ брать пошлину по пропорціи ихъ длины и толщины.		

Званіе отпускнаго лѣса.	Пошлина серебромъ.	
	руб.	коп.
Липовыя доски или половницы, съ каждыхъ пяти дюжинъ, толщиною отъ 3 до $3\frac{1}{2}$-дюймовъ, а длиною въ 10 футовъ - -	2	50
————толщиною жъ отъ 4 до 5 дюймовъ, а длиною въ 12 футовъ - - - -	3	30
Обрубки разколотые или дрова, длиною въ 4 ф: или двуполенныя, съ каждой сажени въ 6 футовъ - - - -	—	90
Оные же обрубки или дрова, длиною въ 6 фут. или трехъ поленныя, съ каждой сажени въ 6 футовъ - - - -	1	—
Дрова однополенныя, съ сажени въ 3 футовъ - -	—	50
Ганшцуги березовыя, длиною въ одну сажень, толщиною отъ 5 до шести дюймовъ, со спа -	1	—
Половницы, называемыя шравбъ-планкенъ, толще трехъ дюймовъ, со спа, длиною отъ 5 до 7 футовъ - - -	1	25

Званіе отпускнаго лѣса.	Пошлина серебромъ. Руб.	коп.
Длиною же отъ 8 до 9 футовъ	1	50
Шпарры, или жерди, со спа длиною отъ 3 до 4 саж.	—	40
а длиною отъ 5 до 6 саженъ -	—	80
Ботсгакшпили, или шесты еловые для багровъ, со спа -	—	25
Рикеры одинакіе или ботовые мачпы одинакіе, съ каждыхъ пяти дюжинъ, длиною отъ 6 до 7 саженъ	1	75
Оныя же двойные, съ каждыхъ пяти дюжинъ длиною въ 8 саж.	3	50
Шраубъ-бейме-, или самсоновые столбы сосновые или еловые, толщиною отъ 7 до 10 дюймовъ, а длиною отъ 7 до 15 футовъ -	—	50
Шесты называемые клавеншпеке съ каждыхъ 20 шестовъ -	—	50
Нотшпики или большіе ганшпуги круглые изъ всякаго дерева, толщиною около 7 дюймовъ, а длиною до 12 футовъ, съ каждыхъ 20 штукъ - - - -	—	50
Веслы сосноваго дерева, съ каждыхъ 20 паръ - - - -	1	—

Званіе отпускнаго лѣса.	Пошлина серебромъ. Руб.	коп.
Драницы, съ 50 дюжинъ -	—	25
Отрубки или стулья сосновыя и елововыя, длиною въ 1 футъ, за каждые 80 штукъ - -	—	25
А съ прочихъ по пропорціи.		
— Оные же дубовые, длиною въ полтора фута, съ каждыхъ 20 штукъ. - - -	1	—
А съ прочихъ по пропорціи.		
— Оные же липовые, длиною въ полтора фута, съ каждыхъ 20 штукъ - - -	1	—
Бруски сосновые для рѣшетенія кровель, длиною въ 6 саж. а толщиною въ 2 дюйма, съ каждыхъ 20 шт: - - -	—	50
А съ прочихъ по пропорціи.		
— Оные же бруски дубовые длиною въ 5 саж: а толщиною въ 2 дюйма, съ каждыхъ 20 штукъ -	1	—
А съ прочихъ по пропорціи.		
Лопатки деревянные, со ста штукъ - - -	—	25
Ковши деревянные и половники, со ста штукъ - -	—	20

Званіе отпускнаго лѣса.	Пошлина серебромъ. Руб.	коп.
Лошки деревянные, со ста-	—	10
Весла барочныя, съ каждыхъ 20 шпукъ - - -	2	45
Колья съ каждыхъ 20 шпукъ-	—	50
Кіи дубовыя, или микенъ, или гафель-клаунъ, длиною съ одной стороны въ 4, а съ другой въ 6 футовъ, въ отрубѣ отъ 6 до 7 дюймовъ, съ каждаго - -	—	15
— Въ отрубѣ отъ 8 до 9 дюймовъ, съ двухъ - - -	—	30
— А отъ 12 до 23, съ какдаго -	—	30
Корабельныя пумповыя деревья длиною въ 6 футовъ, съ каждыхъ двухъ	—	15
А съ прочихъ по пропорціи.		
Брусья дубовыя, называемые Вагеншосы, длиною до 14 фут: толщиною безъ коры до 11 дюймовъ, и шириною до 13 дюймовъ, съ каждыхъ пяти дюжинъ - -	15	—
Называемые Фасъ-Гольцъ, или для бочекъ длиною до 80 дюймовъ, толщиною безъ коры до 10 дюймовъ, и шириною до 11 дюймовъ, съ каждыхъ пяти дюжинъ - -	5	50

Званіе отпускнаго лѣса.	Пошлина серебромъ. Руб.	коп.
Называемые Голландской лѣсъ или Клапъ - Гольцъ, длиною до 60 дюймовъ, толщиною безъ коры до 8 дюймовъ, и шириною до 9 дюймовъ, съ каждыхъ пяти дюжинъ.	2	70
— Называемые франшъ - Гольцъ двойной, длиною до 50 дюймовъ, толщиною безъ коры до 7 дюймовъ и шириною до 8 дюймовъ, съ каждыхъ пяти дюжинъ - -	1	75
— Называемые франшъ-гольцъ одинакой длиною до 38 дюймовъ, толщиною безъ коры до 6 дюймовъ и шириною до 7 дюймовъ, съ каждыхъ пяти дюжинъ - -	1	—
Дубовый лѣсъ бочечный, а именно:		
— Пипные лады или клепки, бока, шпебе, длиною до 60 дюймовъ, толщиною до одного и трехъ четвертей дюймовъ, и шириною до 5 дюймовъ, съ каждыхъ пяти дюжинъ	—	50
Таковыя же половинные или дны, съ каждыхъ пяти дюжинъ -	—	25
Оксофтные лады, или клепки, бока, шпебе, длиною до 38 дюй-		

Званіе отпускнаго лѣса.	Пошлина серебромъ. Руб.	коп.
мовъ, толщиною до трехъ четвертей дюйма, и шириною до 5 дюймовъ, съ каждыхъ пяти дюжинъ -	—	40
Таковые же половинные или дны, съ каждыхъ пяти дюжинъ - -	—	20
— Бочечныя лады, длиною до 30 дюймовъ, толщиною до половины дюйма, и шириною до 5 дюймовъ, съ каждыхъ пяти дюжинъ -	—	25
Таковые же половинные или дны, съ каждыхъ пяти дюжинъ -	—	15
Веслы вязовые, съ каждыхъ пяти дюжинъ - - -	3	25
Со всѣхъ прочихъ лѣсныхъ товаровъ, кои въ сей росписи не именованы, и кои съ означенными въ оной сходствовать, или сравнены быть не могутъ, брать по оцѣнкѣ съ рубля 20 процентовъ.		

Подлинную подписалъ: *Предсѣдатель Государственнаго Совѣта Князь Николай Салтыковъ.*

На подлинной собственною ЕГО ИМПЕРАТОРСКАГО ВЕЛИЧЕСТВА рукою написано тако:

Быть по сему.

АЛЕКСАНДРЪ.

С. Петербургъ.
31 Марта 1816.

РОСПИСЬ ТОВАРАМЪ, КОИХЪ ВЫВОЗЪ ИЗЪ РОССІИ ЗАПРЕЩАЕТСЯ.

Роспись товарамъ, коихъ вывозъ изъ Россіи запрещается.

1	Заячьи шкурки русаковъ и лѣсныхъ.
2	Заячій пухъ.
3	Лошади.
4	Монета Россійскаго чекана и Россійскія Банковыя ассигнаціи.
5	Пуша бобровая и выдровая.
6	Трепье для дѣланія бумаги.

Подлинную подписалъ: *Предсѣдатель Государственнаго Совѣта Князь Николай Салтыковъ.*

На подлинной собственною ЕГО ИМПЕРАТОРСКАГО ВЕЛИЧЕСТВА рукою написано тако:

Быть по сему.

АЛЕКСАНДРЪ.

С. Петербургъ.
31 Марта 1816.

Т а б е л ь

ПО КОЕЙ ПРЕДПИСЫВАЕТСЯ ПРОИЗВОДИТЬ ВЫЧЕТЪ НА ТАРУ СЪ ОТПУСКНЫХЪ ТОВАРОВЪ.

ТАБЕЛЬ

По коей предписывается производить вычетъ на тару съ отпускныхъ товаровъ.

	Проценты.
А. Съ сухихъ товаровъ.	
1.) Въ бочкахъ - - - -	10
2.) Въ мѣшкахъ холстинныхъ -	2
3.) Въ куляхъ и кипахъ рогожныхъ -	3
Кромѣ юфти, съ которой полагается - -	5
В. Съ мокрыхъ товаровъ.	
Съ икры паюсной - - -	15
— Мыла - - - - -	3
— Мяса и рыбы соленыхъ -	10
— Сала - - - - -	10
— Прочихъ мокрыхъ товаровъ	17

Примѣчаніе. На поташъ, щетину, пашоку, медъ, свѣчи сальныя и восковыя, металлы, пеньку, ленъ, паклю, струи Бобровыя и Кабардинскія, вычету на тару не опредѣляется, а предписывается вывѣшивать оные на лицо.

Подлинную подписалъ: *Предсѣдатель Государственнаго Совѣта Князь Николай Салтыковъ.*

На подлинныхъ собственною ЕГО ИМПЕРАТОРСКАГО ВЕЛИЧЕСТВА рукою написано щако:

Быть по сему.

АЛЕКСАНДРЪ.

С. Пешербургъ.
31 Марша 1816.

Правила для взиманія пошлинъ съ цѣнныхъ товаровъ.

§ 1.

Объявленіе, подаваемое въ Таможни на очистку цѣновныхъ товаровъ пошлиною, должно быть подписано собственноручно хозяиномъ товара, или его уполномоченнымъ, а цѣна оныхъ выставляется прописью и цыфрами егожъ рукою. Въ объявленіяхъ сихъ съ цѣновными товарами никакіе другіе смѣшиваемы быть не должны.

§ 2.

При подачѣ объявленія лично хозяиномъ, или его уполномоченнымъ, въ присудствіи Таможни прочитывается оно въ слухъ Управляющимъ или Членомъ, и подавшій оное вопрошается, точно ли объявленіе подписано и цѣна товара выставлена его рукою; при подтвержденіи чего свидѣшельствуется сіе на томъ же объявленіи подписью Управляющаго, а въ небытность его Старшаго по немъ Члена.

§ 3.

Въ объявленіи семъ хозяинъ товаровъ каждой кипѣ, бочкѣ, ящику, или чему другому, въ чемъ заключается товаръ, долженъ показывать цѣну особо; равнымъ образомъ, естьли случится, что въ одной кипѣ, бочкѣ, ящикѣ, или чемъ другомъ находятся товары разнаго рода, то цѣну показывать особо на каждый.

§ 4.

Сіе объявленіе обязываетъ хозяина товара такимъ же образомъ, какъ бы онъ объявилъ то подъ присягою.

§ 5.

Объявленіе до окончанія очистки товаровъ должно быть открыто къ свѣденію всѣхъ Таможенныхъ Чиновниковъ и служителей.

§ 6.

Естьли кто-либо изъ Таможенныхъ Чиновниковъ и служителей будетъ имѣть подозрѣніе, что цѣна товару объявлена низкая несправедливо: то онъ обязанъ немедлѣнно объявить о томъ Таможенному присудствію, которое въ тоже время доноситъ о семъ подробно Департаменту Внѣшней торговли.

§ 7.

По сему объявленію Таможня немедлѣнно должна товаръ остановить и въ теченіи 8 ми дней изслѣдовать и удостовѣриться о настоящей цѣнѣ товара посредствомъ Прейсъ-Ку-

ранта, или же другими мѣрами, какія она найдетъ къ тому вѣрнѣйшими.

§ 8.

Когда сими средствами подозрѣніе утвердится: то въ 9 й день, считая со дня объявленія подозрѣнія, Таможенное присутствіе имѣетъ право оставить товаръ на счетъ всей Таможни, заплатя хозяину товара объявленную имъ цѣну и сверьхъ оной десять процентовъ.

§ 9.

Платежъ сей производится по опредѣленію Таможни изъ Таможенной суммы, и вмѣстѣ съ тѣмъ С: Петербургская, Одесская и Рижская Таможни назначаютъ самый краткій срокъ для продажи товара съ аукціона, на законныхъ правилахъ, извѣщая о томъ публику чрезъ газеты или публикаціи, съ подробнымъ объясненіемъ количества и качества продаваемаго товара; а прочія Таможни и заставы на продажу товара испрашиваютъ разрѣшенія отъ Департамента Внѣшней торговли.

§ 10.

По окончаніи продажи, изъ вырученной суммы въ то же время вычитаются казнѣ деньги, выданныя хозяину товара, отчисляется въ доходъ Таможни установленная на товаръ пошлина, по поданному объявленію, хотя бы цѣна товара по продажѣ съ аукціоннаго торга

и менѣе составляла; и замѣняются всѣ издержки, кои употреблены для продажи товара.

§ 11.

Вся прибыльная остающаяся за тѣмъ сумма имѣетъ поступать въ особую кассу, которая должна состоять подъ непосредственнымъ вѣденіемъ Таможеннаго присудствія и оставаться въ Таможнѣ безъ раздѣла до истеченія года. Сумма сія ежемѣсячно свидѣтельствуется и повѣряется на основаніи общихъ правилъ.

§ 12.

Раздѣлъ сей суммы производится не позже 10го Генваря наступающаго года между Начальникомъ округа, Управляющимъ, присудствующими Таможни и всѣми Чиновниками, опредѣленными къ привозной части, такъ, чтобы первый Таможенный Чиновникъ или служитель, усмотрѣвшій и объявившій подозрѣніе на низкую цѣну товара, получалъ четвертую часть изъ всей прибыльной суммы, отъ продажи товара вырученной; за тѣмъ остальныя три четверти раздѣляются между прочими въ семъ § вышепоказанными Чиновниками, по числу получаемаго ими жалованья; въ каковомъ раздѣлѣ и первый, усмотрѣвшій и объявившій подозрѣніе на низкую цѣну товара имѣетъ такое же участіе.

§ 13.

Естьли Таможенный Чиновникъ или служитель, участвующій въ семъ раздѣлѣ, до истеченія года выбудетъ, онъ части ему принадлежащей не теряетъ; естьли умретъ, выдается оная законнымъ его наслѣдникамъ; и такъ ни въ какомъ случаѣ Таможенные Чиновники и служители не могутъ лишиться постановляемаго для нихъ поощренія.

§ 14.

Какъ при всѣхъ таковыхъ случаяхъ казна ни чемъ пользоваться не будетъ, то справедливость требуетъ, что бы, естьли отъ аукціонной продажи не выручится за товаръ сумма, достаточная на уплату купцу объявленной имъ цѣны съ наддачею 10 ти процентовъ, пошлиннаго сбора и издержекъ, употребленныхъ для продажи, то недостатокъ сей долженъ быть безъизъятія пополняемъ участвующими въ раздѣлѣ, въ таковой же точно степени и мѣрѣ, какъ выше о раздѣленіи прибылей опредѣлено.

§ 15.

Естьли хозяинъ товара или его уполномоченный будетъ объявлять вещи въ разрознен-номъ видѣ, какъ на примѣръ: особо перчатки лѣвой руки отъ правой, чашки особо отъ

блюдечекъ, и тому подобное: то сіе вмѣнить ему въ преступленіе и принудить его силою законовъ представить и другую половину разрозненнаго товара, который вообще конфисковать въ пользу открывателя или доносителя, и сверхъ того въ Таможенный доходъ взыскать съ хозяина товара пошлину, какая за неразрозненный того рода товаръ опредѣлена. Въ случаѣ же, когда разрозненный товаръ привезень будетъ, а хозяина оному не отыщется, оный конфисковать, и не продавая, относится во всѣ Таможни, дабы онѣ наблюдали, не привезется ли другая половина, которую также конфисковать и отправлять въ ту Таможню, въ коей конфискована первая, гдѣ весь товаръ по прошествіи года со дня открытія онаго продается съ аукціоннаго торга въ пользу открывателя или доносителя, а казна, выключая слѣдующей пошлины, ни сколько въ томъ не участвуетъ.

§ 16.

Правила сіи относятся на всѣ вообще цѣновные товары по части привозной, а по отвозной части распространяются только на товары кожаные, мягкую рухлядь, муфты и шапки; и въ семъ случаѣ сумма, выручаемая отъ продажи съ аукціоннаго торга, раздѣляется на основаніи 12 § между Начальникомъ округа, Управляющимъ, присудствующими Таможни и всѣми Чиновниками, опре-

дѣленными по отвозной части. Что же принадлежитъ до прочихъ отпускныхъ цѣновныхъ товаровъ, то объявленіе цѣны оныхъ предоставляется на совѣсть торгующихъ; а по тому подъ правила сіи оныя не подходятъ.

Подлинныя подписалъ: *Предсѣдатель Государственнаго Совѣта Князь Николай Салтыковъ.*

На подлинныхъ собственною ЕГО ИМПЕРАТОРСКАГО ВЕЛИЧЕСТВА рукою написано такo:

Быть по сему.

АЛЕКСАНДРЪ.

С. Петербургъ.
31 Марта 1816.

Общія Правила для дѣйствія Тарифа.

Первое. Сила сего Тарифа простирается долженствуетъ на всѣ портовыя и пограничныя Таможни и заставы Имперіи, кромѣ состоящихъ въ Астраханской, Оренбургской, Тобольской и Иркутской Губерніяхъ, какъ равно въ Грузіи и по Кавказской линіи, для коихъ по мѣстному ихъ положенію и по свойству тамошней торговли, существовать должны особые Тарифы.

Второе. Для привоза Иностранныхъ товаровъ назначаются:

Порты:

На Бѣломъ морѣ: Архангельскій.

На Балтійскомъ: С. Петербургскій, Ревельскій, Рижскій и Либавскій.

На Черномъ: Одесскій и Феодосійскій.

На Азовскомъ: Таганрогскій.

По Сухопутной границѣ:

Таможни:

Ковенская, Бреста-Литовскаго, Радзивиловская и Дубосарская.

Ко всѣмъ прочимъ портовымъ и пограничнымъ Таможнямъ по Европейской границѣ состоящимъ, могутъ быть привозимы тѣ только Иностранные товары, коихъ ввозъ дозволенъ и чрезъ заставы.

Третіе. Порты, Таможни и заставы и какіе къ онымъ Иностранные товары дозволяется въ Россію привозить, означены въ росписи о сихъ товарахъ противъ каждой статьи.

Четвертое. Отпускъ товаровъ и всякихъ произведеній изъ Россіи, коихъ вывозъ не запрещенъ, оставляется на прежнемъ основаніи какъ моремъ, такъ и сухопутно чрезъ всѣ тѣ Таможни и заставы, чрезъ кои доселѣ онъ былъ дозволенъ.

Пятое. За всѣ привозимые въ Россію чужестранные товары, а равномѣрно за произведенія Россійскія въ чужія краи отправляемыя, пошлина установляется двояко.

а.) Полагаемая съ числа, мѣры и вѣса товара, опредѣляется въ серебреной Россійской монетѣ, но взимается Государственными Банковыми ассигнаціями по постоянному курсу, который объявляемъ будетъ при концѣ каждаго года для вычисленія дѣй-

спвительнаго сбора пошлинъ въ теченіи всего наступающаго года.

6.) Пошлина съ цѣны товаровъ установляемая опредѣляется и взимается Государственными ассигнаціями, по правиламъ особо при семъ Тарифѣ изданнымъ.

Шестое. Постоянный вычетъ на тару опредѣляется: изъ привозныхъ товаровъ на одни только мокрые, на товары же изъ Россіи отпускаемые на всѣ безъизъятія, по двумъ табелямъ при семъ Тарифѣ прилагаемымъ. На сухіе привозные товары постояннаго вычета на тару не учреждается, а полагается оный примѣрно по особенной табели для руководства Таможенъ составленной; при чемъ постановляется правиломъ, что всякой купецъ не согласный на вычетъ процентовъ на тару по сей табели имѣетъ право требовать перевѣшиванія чистаго товара.

Седьмое. Запрещеніе на ввозъ въ Россію Иностранныхъ товаровъ, въ особой росписи поименованныхъ, продолжится 12 лѣтъ со дня изданія сего Тарифа, исключая *рома*; коего привозъ въ поощреніе сахарныхъ фабрикъ остается запрещеннымъ до 1 го Генваря будущаго 1819 года.

Осьмое. Дѣйствіе сего Тарифа по уваженію, что въ немъ разрѣшается привозъ многихъ Иностранныхъ товаровъ доселѣ къ привозу запрещенныхъ, и весьма мало спашей

прибавляется къ предмѣтамъ, коихъ вывозъ изъ Россіи возбраняется, начало свое воспріяшь долженствуетъ по всемѣстно со дня полученія онаго въ Таможняхъ.
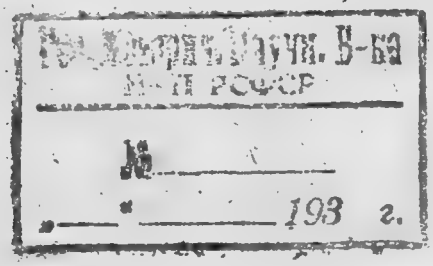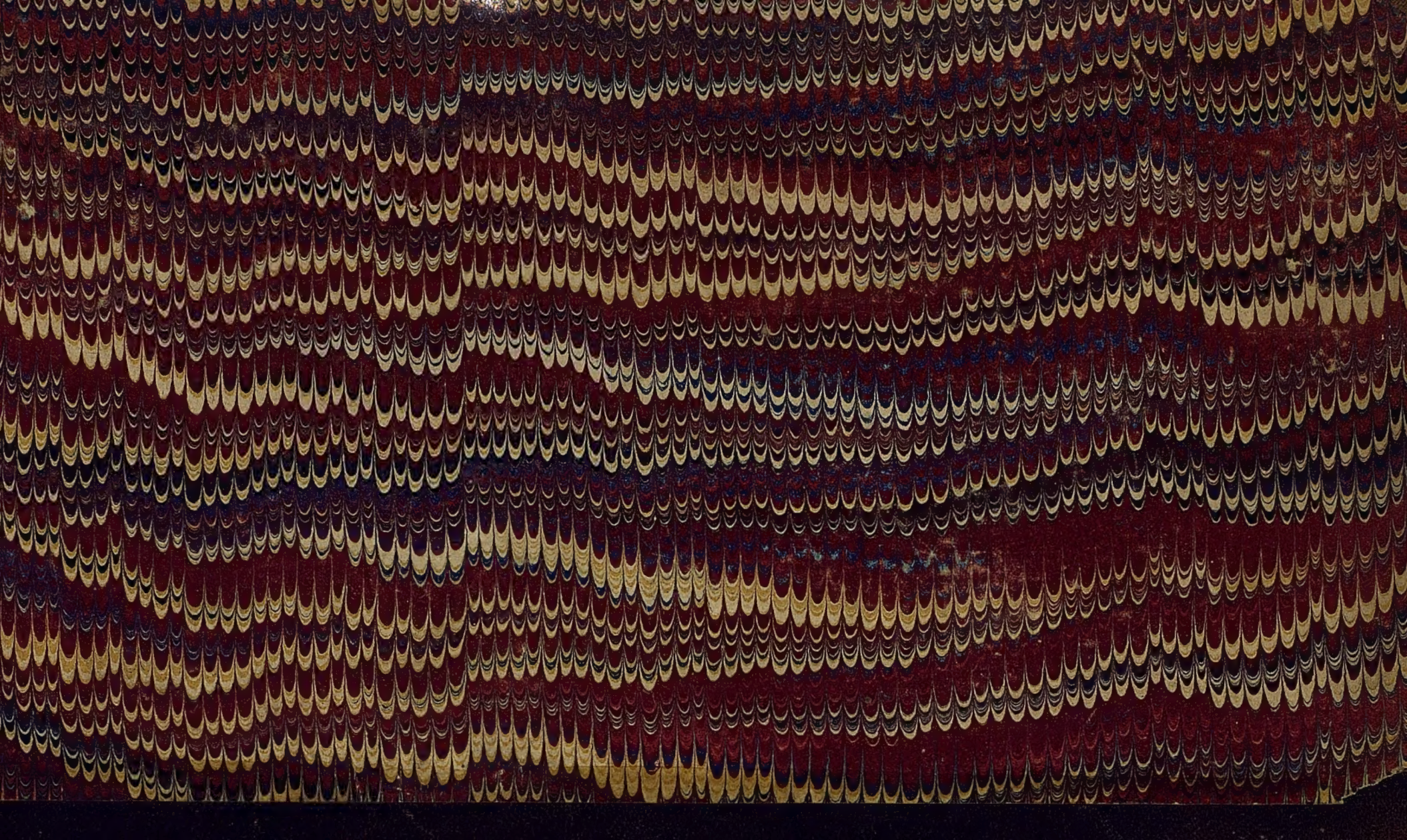
Подлинныя подписалъ: *Предсѣдатель Государственнаго Совѣта Князь Николай Салтыковъ.*